

Don Zaffi

Prova n° 2



Interpretazione del seguente radiogramma:

Stamuelleani Azepi Mille

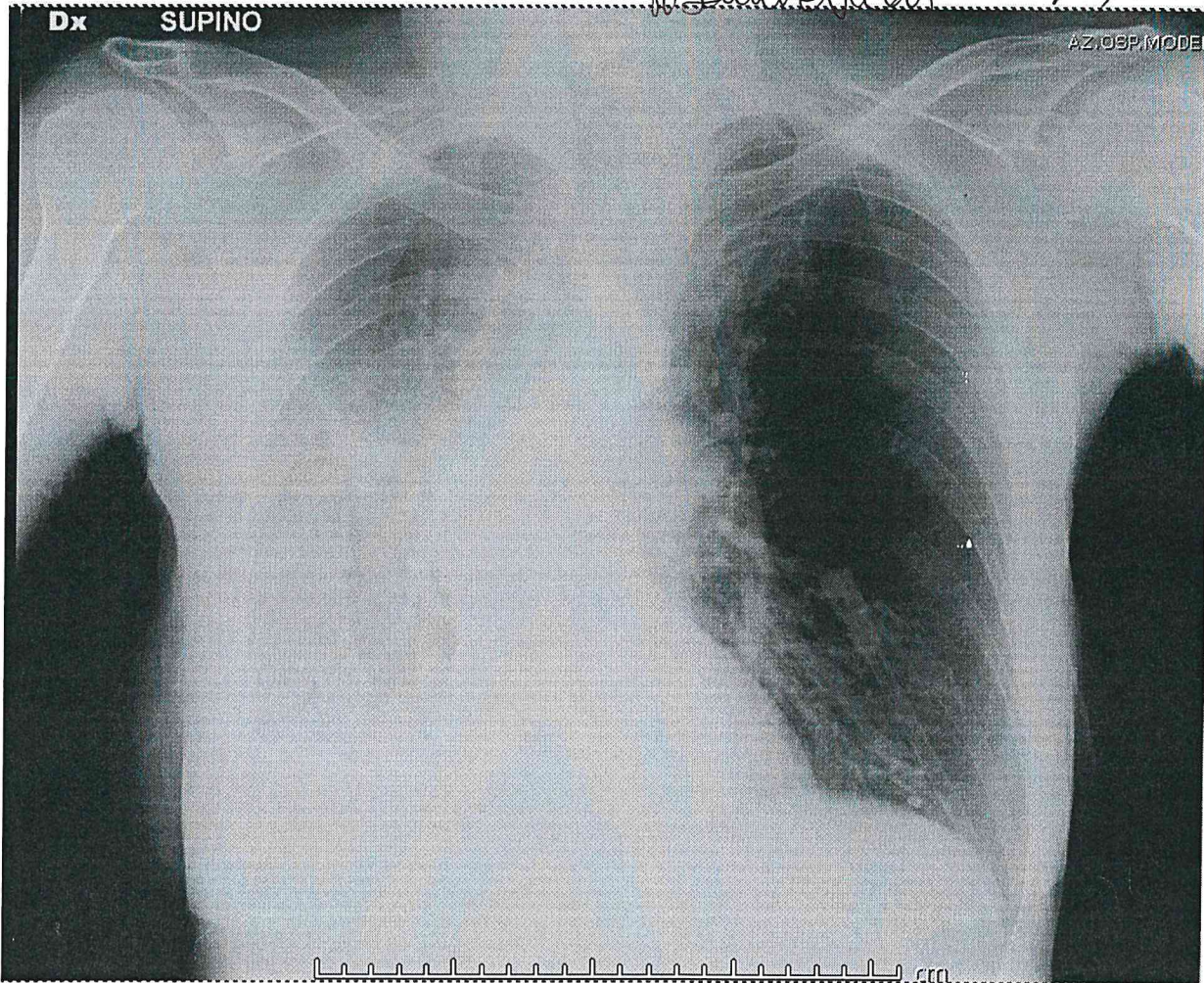

Luca Zaffin

PROVA N° 2



Interpretazione del seguente elettrocardiogramma:

Fuoco Verde
A. Zappalà
M. M.

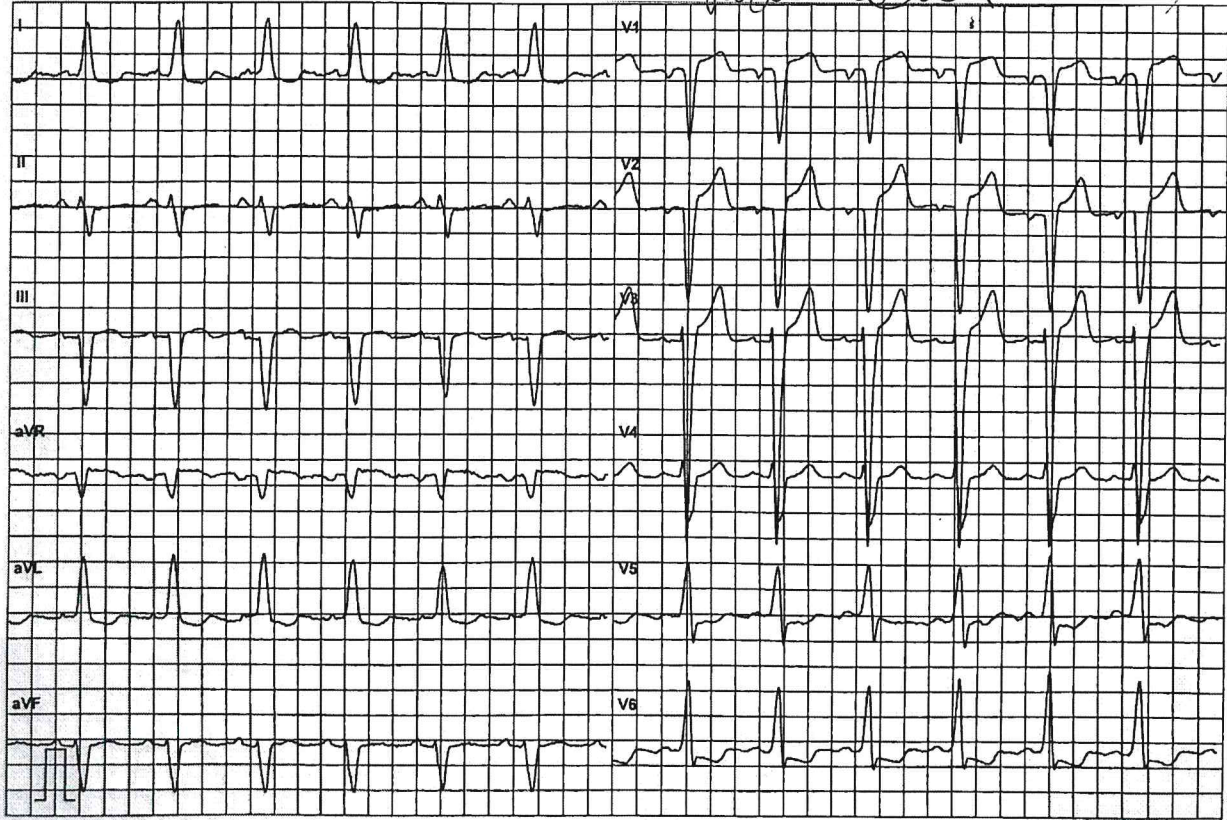

Leopoldo Taffi

PROVA N° 2



A. Zuppi
M. M. M.
Susanna Belli

Interpretazione della seguente emogasanalisi arteriosa:

Misurati (37.0C)

pH	7.49	
pCO2	23	mmHg
pO2	67	mmHg
Na+	132	mmol/L
K+	3.6	mmol/L
Ca++	1.08	mmol/L
Glu	107	mg/dL
Lat	1.9	mmol/L
Hct	42	%

CO-Ossimetria

THb	13.5	g/dL
O2Hb	94.4	%
COHb	1.0	%
MetHb	0.9	%
HHb	3.7	%
SO2	96.2	%

Parametri derivati

Ca++(7.4)	1.12	mmol/L
HCO3-	17.5	mmol/L
HCO3std	21.8	mmol/L
TCO2	18.2	mmol/L
BEecf	-5.8	mmol/L
BE(B)	-3.9	mmol/L
O2ct	17.7	mL/dL
O2cap	18.4	mL/dL
