

RIEPILOGO COSTI ULTERIORI INTERVENTI FINANZIATI DA BILANCIO AZIENDALE

Programma Assistenziale Scompenso Cardiaco, Cardiopatie dell'infanzia e a rischio - PASCIA

- € 40.000 di opere edili ed impiantistiche e € 70.000 per tecnologie biomediche

Laboratori Malattie rare

- Donazione € 1.000.000 FCRMO per opere edili ed impiantistiche e per tecnologie biomediche

Blocco Tecnologico

- Blocco secondo piano € 800.000 di opere edili ed impiantistiche e € 230.000 per tecnologie biomediche
- Centrale Sterilizzazione € 1.200.000 in 5 anni per tecnologie biomediche e adeguamenti edili ed impiantistici

Padiglione Beccaria (COM)

- € 20.000 per adeguamenti opere edili ed impiantistiche

Reumatologia

- € 30.000 per adeguamenti opere edili ed impiantistiche

Nuovi servizi amministrativi

- € 120.000 per adeguamenti opere edili ed impiantistiche

Aree esterne e accoglienza

- € 130.000

Policlinico 2020: un ospedale "nuovo" in città

Quando nel 2017 approvammo il piano degli investimenti denominato "Policlinico 2020" avevamo la speranza e l'ambizione di realizzare, entro il 2020, un "ospedale nuovo", considerato che si interveniva sul corpo storico del Policlinico, risalente al 1963, per un'ampia operazione di ristrutturazione e di consolidamento che interessava oltre 20.000 mq per circa 21,9 milioni di euro di investimento complessivo.

Con orgoglio possiamo affermare che, grazie alla serietà e alla competenza di tutti gli addetti, i lavori sono stati completati nel rispetto sostanziale dei tempi previsti. Sono finalmente terminati i disagi causati dai cantieri per i pazienti ed i professionisti in quanto, in questi anni, l'attività dell'ospedale non si è mai fermata; anzi! Dobbiamo ammettere che ci si adegua molto rapidamente alla tranquillità post-cantieri, ma non per questo ci siamo dimenticati di quanto siano stati impegnativi questi ultimi anni. Ancora una volta ci scusiamo dei disagi sopportati da tutti e ringraziamo i nostri bravi e disponibili professionisti.

Oltre alla conclusione dei lavori di ristrutturazione e consolidamento, in questi ultimi mesi abbiamo completato anche altre opere, abbiamo riorganizzato attività per migliorare la qualità assistenziale, il comfort e l'accoglienza, abbiamo investito in tecnologie e programmato il futuro.

Se si pensa a come era il Policlinico solo pochi anni fa, oggi ci troviamo di fronte a un "ospedale nuovo", anche se non sono cambiate le tradizionali attenzioni all'assistenza, cura e umanità: "Patet Omnibus", aperto a tutti. Una mano aperta, simbolo storico degli ospedali modenesi dell'accoglienza.

I programmi futuri (e non solo quelli) dell'Ospedale Civile e del Policlinico testimoniano che molto ancora resta da fare: ma con il sostegno dei nostri Professionisti e delle Istituzioni, orgogliosi per quello che è stato realizzato, guardiamo al futuro con grande ottimismo e fiducia.

Ivan Trenti

Un grazie a

Direzione Sanitaria e Amministrativa
Direzione Gestione Operativa
Servizio Attività Tecniche e Patrimoniali
Servizio Ingegneria Clinica
Servizio Tecnologie dell'Informazione
Servizi per l'Ospitalità
Servizio Acquisti e Logistica
Servizio Comunicazione e Informazione
Direzione lavori
Imprese esecutrici
Segreteria Organizzativa

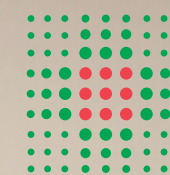

SERVIZIO SANITARIO REGIONALE
EMILIA-ROMAGNA
Azienda Ospedaliero - Universitaria di Modena



**Policlinico 2020:
"un ospedale nuovo"**

Modena 18 ottobre 2019

Inaugurazione sale operatorie,
ambulatori, laboratori, studi medici
e aree verdi

Foto: Ingresso Sala operatoria Day Surgery

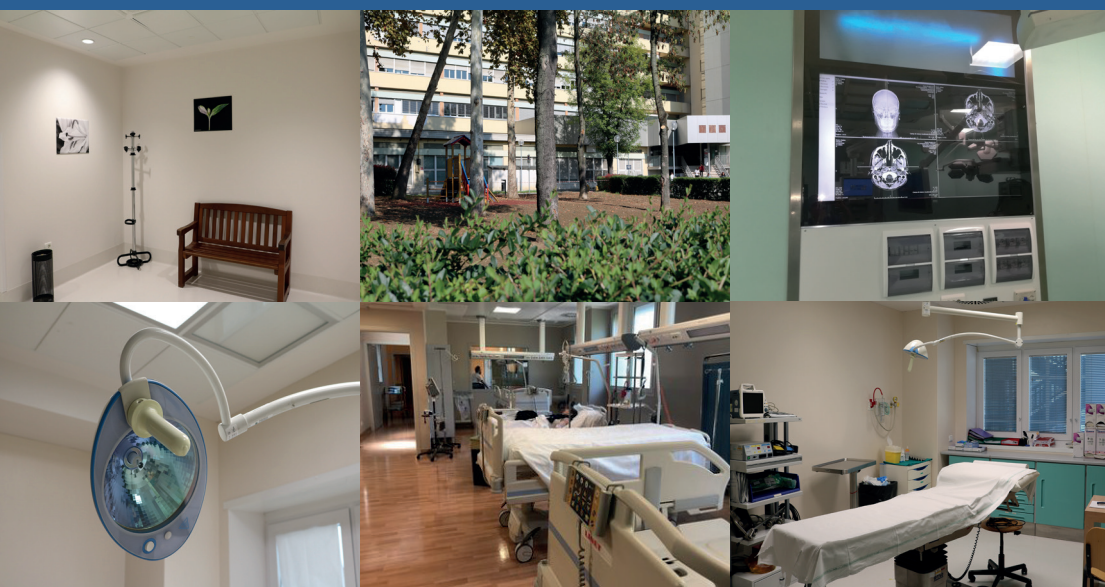

■ FINE
CANTIERI
5 LOTTI

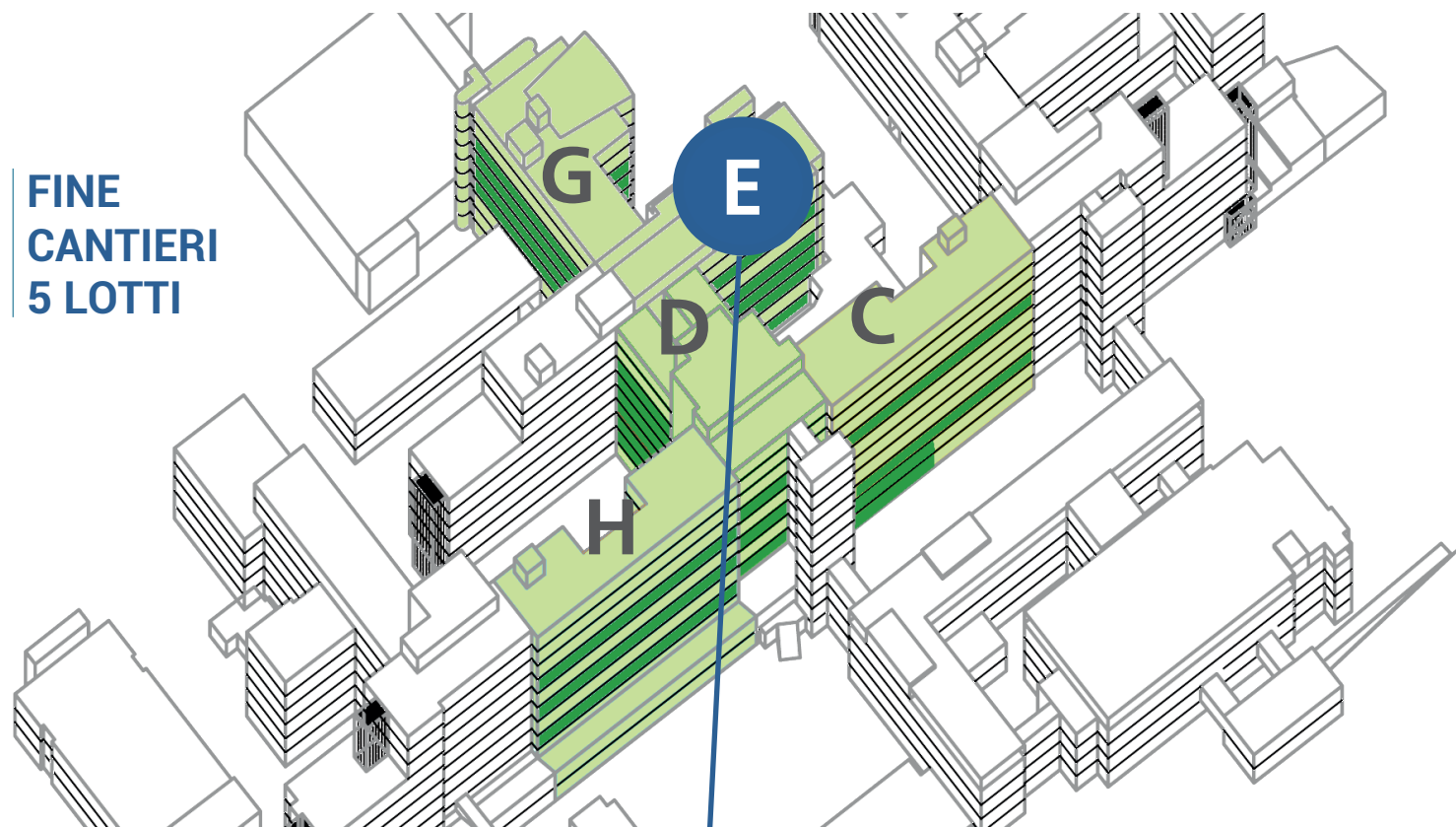

INAUGURAZIONE CORPO E

PIANI: seminterrato, rialzato 1°, 2°, 3°, 5°

SUPERFICIE TOTALE: mq. 6.100 | COSTO COMPLESSIVO: € 6.196.633,09 | INIZIO LAVORI: 06/06/2017

Piano seminterrato: gli spogliatoi.

Sono stati ristrutturati gli spogliatoi per il personale, già in funzione, ripartiti in 7 ambienti per un totale di 180 posti con doppi servizi igienici e docce. L'accesso ai nuovi spogliatoi è possibile solo con il badge autorizzato. I locali sono adiacenti a uno dei tre depositi di biciclette, protetti e ad uso esclusivo dei dipendenti.

Piano primo: l'area ambulatoriale di Dermatologia.

Sono già attivi 9 ambulatori specialistici. Da segnalare le 3 nuove modernissime cabine per terapia con raggi UVA, con un design confortevole, ad alta efficacia nei trattamenti con ridotta esposizione ed elevata sicurezza per i pazienti.

Piano secondo: nuovi ambulatori chirurgici.

Sono attivi 5 ambulatori chirurgici e 1 un ambulatorio medico. Sono presenti uno spazio dedicato alla sterilizzazione e locali di lavoro per il personale. Tutti gli ambulatori hanno una superficie variabile ampia dai 20 ai 27 mq. Gli ambulatori sono dotati di impianti tecnologici e di apparecchiature biomedicali rispondenti a pieno alle esigenze cliniche.

Piano terzo: la nuova Day Surgery.

Sono state realizzate 4 sale operatorie complete di locali per preparazione pazienti e osservazione post-operatoria, zone filtro, spogliatoi del personale e area di sterilizzazione. Il layout delle sale è stato studiato per garantire la massima versatilità d'uso e posizionamento per le principali specialità chirurgiche. Sono presenti dotazioni multimediali (cablaggi integrati, display, ripetitori) per garantire la migliore ergonomia di lavoro.

Piano quinto: studi medici.

Realizzati su una superficie di mq. 920 circa sono presenti 13 ambienti ampi e confortevoli.

La conclusione dei cantieri 5 lotti: dati tecnici sintetici e complessivi degli interventi

MQ: 20.000 complessivi | **Destinazione:** Sale operatorie, ambulatori, laboratori, studi medici e aree verdi

Costi: euro 21,9 mln per lavori complessivi di cui 0,6 mln di arredi

Tempi di realizzazione dei cantieri 2017 - 2019

Gli ulteriori lavori completati e le opportunità realizzate

Programma Assistenziale Scompenso Cardiaco, Cardiopatie dell'infanzia e a rischio (PASCIA)

Nel corpo C al piano rialzato del Policlinico, nel corridoio centrale che conduce dall'ingresso principale n.1 all'ingresso 2, è stata realizzata la nuova sede per il **Programma Assistenziale Scompenso Cardiaco, Cardiopatie dell'infanzia e a rischio (PASCIA)**. Nell'area dedicata al Programma Assistenziale, diretto dalla prof.ssa Maria Grazia Modena, si svolgono attività specialistiche di prima diagnosi e trattamento di scompenso e di malattia cardio vascolare, attività diagnostica ambulatoriale e trattamento per soggetti in età pediatrica e adolescenziale e della donna, nell'ambito della programmazione concordata con il Dipartimento Interaziendale Nefro Cardio Vascolare.

Laboratorio Assistenza Malattie rare

Al **quinto piano del corpo G** sono stati completati i **Laboratori per l'assistenza alle malattie rare**, realizzati anche grazie al contributo di 1 milione di € da parte della **Fondazione Cassa di Risparmio di Modena**. Il laboratorio si occuperà di ricerca scientifica, diagnostica e attività clinica assistenziale nel campo delle malattie rare, con particolare riferimento alla diagnostica molecolare e genomica. La realizzazione dei Laboratori consentirà di centralizzare e integrare risorse tecnologiche a favore dei gruppi professionali impegnati in programmi di ricerca clinica ed applicata per le malattie rare.

Blocco Tecnologico

Il **secondo piano del blocco tecnologico** (dove si trovano le sale operatorie) è stato sottoposto ad un **importante intervento di manutenzione evolutiva**. Inoltre, è stato effettuato un abbellimento della zona filtro al fine di rendere il locale più adatto alla sensibilità dei bambini, considerato che al secondo piano si effettuano gli interventi per i pazienti in età pediatrica. Al suo interno, le sale operatorie di Otorinolaringoiatria sono state dotate di monitor multimediali per la visione digitale dei documenti e dati clinici. **Al piano seminterrato** del blocco tecnologico la Centrale di Sterilizzazione è stata oggetto di lavori di adeguamento di impianti elettrici e antincendio, nonché interventi di sistemazione edile impiantistica. In particolare sono state sostituite 4 autoclavi, 4 lavastumenti e introdotto una lavacarrelli per il lavaggio e disinfezione di carrelli di trasporto, container e ferri chirurgici.

Padiglione Beccaria (Centro Oncologico Modenese - COM)

Nuovi spazi per i **pazienti oncologici** sono stati resi disponibili nei locali occupati fino all'inizio di quest'anno dalla Struttura di Malattie dell'Apparato Respiratorio, trasferita nei reparti ristrutturati nel corpo centrale. Da lunedì 23 settembre 2019, infatti, al primo piano della Palazzina di Pneumologia sono utilizzabili **12 postazioni aggiuntive per terapie infusive e 4 nuovi ambulatori**. Grazie a questo ampliamento, le postazioni per terapie infusive del Day Hospital Oncologico diventano 44, con un aumento del 33%. Questo ampliamento completa quello dell'aprile scorso che ha portato a **7 (+5) le postazioni dell'Affido Oncologico** trasferito sempre al primo piano della Palazzina di Pneumologia. La ristrutturazione del secondo piano del Padiglione Beccaria ha consentito di assegnare inoltre alla degenza di Medicina Oncologica spazi rinnovati, più ampi e flessibili.

Reumatologia

Il recente trasferimento di un settore ambulatoriale di Dermatologia verso i nuovi spazi al 1° piano del Corpo E, permette di dedicare spazi aggiuntivi alla **Reumatologia**, creando un settore ambulatoriale monospecialistico con Ingresso dedicato e facilmente fruibile al piano Terra (Ingresso n.16). Lo sviluppo delle terapie in favore dei pazienti affetti da patologie croniche reumatologiche, le specifiche competenze della equipe, l'attivazione della rete reumatologica provinciale, si avvarranno della disponibilità e comfort dei nuovi spazi, migliorando pertanto l'articolazione spazio-temporale del percorso di diagnosi, terapia e follow-up ovvero della presa in carico globale dei pazienti.

Servizi Amministrativi

Prosegue il graduale progressivo abbandono del Poliambulatorio; entro il mese di ottobre, al terzo piano del Corpo F verranno trasferiti dal Poliambulatorio il Servizio Bilancio e Finanze ed il Servizio Legale, per un totale di 14 uffici e 26 operatori. Anche al **quarto piano del Corpo F** verranno trasferiti alcuni settori amministrativi, concentrando così nei diversi piani del corpo F la Direzione generale e gran parte dei servizi di supporto amministrativo.

Area esterna e accoglienza

Un nuovo giardino è stato ricavato davanti al Centro Didattico. Nell'area del campus che conduce a via Campi, a fianco della Chiesa, è stata attrezzata una area verde con un parco giochi. E' stata completata l'area verde nel luogo in cui, fino a pochi mesi fa, era presente da molti anni "una buca". Un obiettivo perseguito in questi anni è l'aumento e la sistemazione dell'area verde del Policlinico, uno dei polmoni cittadini, rendendolo sempre più a disposizione degli utenti dell'ospedale, degli studenti e della comunità modenese. In questo senso, si incrementerà anche l'attenzione ed il rispetto delle norme di vivere comune civile, con particolare riferimento al divieto di fumare all'interno dell'area ospedaliera.

I nuovi locali realizzati al **piano rialzato Corpo E e D** hanno consentito un miglioramento per la sicurezza e l'accoglienza. **Nell'atrio centrale**, con accesso dal corridoio che conduce all'ingresso 2, è stata attivata **la nuova centrale della Vigilanza interna** al Policlinico, con due postazioni video per monitorare le diverse telecamere. A pochi metri si trova la **nuova sede del Tribunale dei Diritti del Malato**, in uno spazio adeguato all'attività dell'Associazione e facilmente accessibile a tutti.

