

CURRICULUM VITAE
(Allegato N del D.P.R. 207/10 e s.m.i.)

DATI GENERALI		
PROFESSIONISTA (nome e cognome) ¹	ANDREA BRANDOLI	
ISCRIZIONE ORDINE (tipo e provincia)	dei/degli: GEOMETRI	prov. di: MODENA
(n. e anno)	numero: 2397	anno: 2001
SOCIETA'/STUDIO DI APPARTENENZA	ANDREA BRANDOLI GEOMETRA	
RUOLO NELLA SOCIETA'/STUDIO	PROFESSIONISTA SINGOLO IN PROPRIO	

INCARICHI, SPECIALIZZAZIONI, ATTIVITÀ SCIENTIFICA, PREMI OTTENUTI IN CONCORSI, MENZIONI			
Incarichi :			
Coordinamento della sicurezza in fase di progettazione ed esecuzione lavori (elencare)			
Stazione Appaltante	Nome dell'intervento e Descrizione Incarico	Importo lordo dei lavori	Data di ultimazione
AZIENDA OSPEDALIERO – UNIVERSITARIA DI MODENA - POLICLINICO incarico pubblico SCHEDA REFERENZA N.1	MANUTENZIONE STRAORDINARIA PER LA RISTRUTTURAZIONE DI DEGENZE DA ADIBIRE A DIPARTIMENTO DI CHIRURGIA DEI TRAPIANTI, AL 2°PIANO CORPO "C" DELL'AZIENDA OSPEDALIERO – UNIVERSITARIA DI MODENA - INCARICO DI COORDINATORE DELLA SICUREZZA IN FASE DI ESECUZIONE - C.S.E.	1.418.510,24 €	IN CORSO D'OPERA
REGIONE EMILIA ROMAGNA – COMMISSARIO DELEGATO EMERGENZA SISMA REGIONE EMILIA ROMAGNA – incarico pubblico	COMUNE DI SAN POSSIDONIO (MO), EST 24, EDIFICI SCOLASTICI TEMPORANEI DON ANDREOLI E SAN POSSIDONIO – lavori complementari art.57 – ampliamenti - INCARICO DI COORDINATORE DELLA SICUREZZA IN FASE DI	1.095.682,50 €	3/4/2014

¹ Il curriculum deve essere compilato e sottoscritto:

- dal professionista singolo;
- da tutti i professionisti costituenti lo Studio associato;
- da tutti i componenti del raggruppamento temporaneo tra professionisti;
- dal legale rappresentante della Società di professionisti/Società di ingegneria/Consorzio

SCHEDA REFERENZA N.2	ESECUZIONE - C.S.E.		
REGIONE EMILIA ROMAGNA – COMMISSARIO DELEGATO EMERGENZA SISMA REGIONE EMILIA ROMAGNA– incarico pubblico SCHEDA REFERENZA N.3	COMUNE DI ROLO (RE), EST 5, EDIFICI SCOLASTICI TEMPORANEI PRIMARIA ROLO – lavori complementari art.57 – ampliamenti - INCARICO DI COORDINATORE DELLA SICUREZZA IN FASE DI ESECUZIONE - C.S.E.	284.566,04 €	18/10/2013
REGIONE EMILIA ROMAGNA – COMMISSARIO DELEGATO EMERGENZA SISMA REGIONE EMILIA ROMAGNA– incarico pubblico SCHEDA REFERENZA N.4	COMUNE DI CONCORDIA (MO), EST 28, EDIFICI SCOLASTICI TEMPORANEI "ZANONI" E "GASPARINI" – lavori complementari art.57 – ampliamenti - INCARICO DI COORDINATORE DELLA SICUREZZA IN FASE DI ESECUZIONE - C.S.E.	1.188.567,44 €	14/09/2013
REGIONE EMILIA ROMAGNA – COMMISSARIO DELEGATO EMERGENZA SISMA REGIONE EMILIA ROMAGNA– incarico pubblico SCHEDA REFERENZA N.5	COMUNE DI CONCORDIA (MO), EST 28, EDIFICI SCOLASTICI TEMPORANEI "ZANONI" E "GASPARINI" - INCARICO DI COORDINATORE DELLA SICUREZZA IN FASE DI ESECUZIONE - C.S.E.	3.061.850 €	13/10/2012
REGIONE EMILIA ROMAGNA – COMMISSARIO DELEGATO EMERGENZA SISMA REGIONE EMILIA ROMAGNA– incarico pubblico SCHEDA REFERENZA N.6	COMUNE DI ROLO (RE), EST 5, EDIFICI SCOLASTICI TEMPORANEI PRIMARIA ROLO - INCARICO DI COORDINATORE DELLA SICUREZZA IN FASE DI ESECUZIONE - C.S.E.	1.045.000 €	28/09/2012
REGIONE EMILIA ROMAGNA – COMMISSARIO DELEGATO EMERGENZA SISMA REGIONE EMILIA	COMUNE DI SAN POSSIDONIO (MO), EST 24, EDIFICI SCOLASTICI TEMPORANEI DON ANDREOLI E SAN POSSIDONIO - INCARICO DI COORDINATORE	1.442.100 €	12/10/2012

ROMAGNA- incarico pubblico SCHEDA REFERENZA N.7	DELLA SICUREZZA IN FASE DI ESECUZIONE - C.S.E.		
--	--	--	--

PUBBLICAZIONI

CONVEGNI E CONFERENZE

ALTRE NOTIZIE:

IL SOTTOSCRITTO GEOM. ANDREA BRANDOLI, LIBERO PROFESSIONISTA, E' TITOLARE DELLO STUDIO TECNICO CON SEDE IN VIALE GRAMSCI N.387 A MODENA. HA SVOLTO NEL CORSO DELLA SUA ATTIVITA' PROFESSIONALE DIVERSI INCARICHI SIA PUBBLICI CHE PRIVATI COME COORDINATORE DELLA SICUREZZA.

LO STUDIO TECNICO DISPONE DI ATTREZZATURE E SOFTWARE IDONEI A SVOLGERE LA TIPOLOGIA DI INCARICO DI C.S.P E C.S.E. UTILIZZANDO IL SISTEMA OPERATIVO WINDOWS, IL PACCHETTO MICROSOFT OFFICE, NAMIRIAL SICUREZZA CANTIERI, AUTOCAD, ECC.

IL COORDINAMENTO DELLA SICUREZZA IN FASE DI PROGETTAZIONE ED ESECUZIONE LAVORI E' SVOLTO DIRETTAMENTE DAL GEOM. ANDREA BRANDOLI CHE NON SI AVVALE PER QUESTA TIPOLOGIA DI INCARICO DI COLLABORATORI.

AUTOCERTIFICAZIONE DEL PRESTATORE DEL SERVIZIO

Nome e cognome	Firma	Data
ANDREA BRANDOLI		15/12/2014

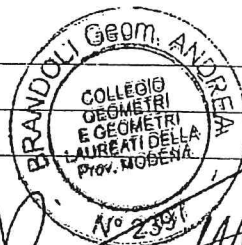



5°	21	Macchinari di produzione																				
	22	Impianti meccanici																				
	23	Impianti elettrici																				
	(5)																					
6°	24	Strutture generiche																				
	25	Strutture complesse																				
	26	Restauro strutturale																				
	(5)																					
7°	27	Impatto ambientale																				
	(5)																					
8°	28	Acustica tecnica																				
	(5)																					
9°	29	Sicurezza																				
	(5)																					
10°	30	Altro																				
	31																					
	32																					
	33																					
TOTALI																						€25.155,72
Sigle			A	B	C	D	E	F	G	H	I	L	M									

SERVIZI DI ASSISTENZA TECNICA													
CATEGORIE			PRESTAZIONE PARZIALE (1)									TOTALI (3)	
Gruppi (2)	Tipo lavori (Specializzazioni)		Rilievi topografici	Misurazione e monitoraggio	Indagini idrogeologiche	Indagini geotecni che	Consulenza idrogeologica	Consulenza geotecnica	Analisi di laboratorio				
	100												
Sigle			A	B	C	D	E	F	G	H	I		

Note:

- (1) Nelle singole righe devono essere barrate le caselle corrispondenti al tipo di prestazione parziale effettuata per l'opera considerata.
- (2) Le categorie di lavoro relative ad opere considerate simili sono separate in blocchi (denominati "Gruppi di categorie") da linee di maggior spessore.
- (3) Devono essere inseriti gli importi complessivi, espressi in migliaia di euro, riferiti al servizio e risultanti dalla scheda delle referenze personali.
- (4) Vanno inserite tutte quelle opere che non si caratterizzano particolarmente nelle altre categorie o che sono inferiori a 15.000 mc non presentando nel contempo caratteristiche speciali.
- (5) Le categorie in bianco verranno definite successivamente.

AUTOCERTIFICAZIONE DEL PRESTATORE DEL SERVIZIO

Nome e Cognome		Data
ANDREA BRANDOLI		15/12/2014

5°	21	Macchinari di produzione												
	22	Impianti meccanici												
	23	Impianti elettrici												
	(5)													
6°	24	Strutture generiche												
	25	Strutture complesse												
	26	Restauro strutturale												
	(5)													
7°	27	Impatto ambientale												
	(5)													
8°	28	Acustica tecnica												
	(5)													
9°	29	Sicurezza												
	(5)													
10°	30	Altro												
	31													
	32													
	33													
TOTALI														€21.175,60
Sigle			A	B	C	D	E	F	G	H	I	L	M	

SERVIZI DI ASSISTENZA TECNICA														
CATEGORIE			PRESTAZIONE PARZIALE (1)											
Gruppi (2)	Tipo lavori (Specializzazioni)		Rilievi topografici	Misurazione e monitoraggio	Indagini idrogeologiche	Indagini geotecniche	Consulenza idrogeologica	Consulenza geotecnica	Analisi di laboratorio					TOTALI (3)
	100													
Sigle			A	B	C	D	E	F	G	H	I			

Note:

- (1) Nelle singole righe devono essere barrate le caselle corrispondenti al tipo di prestazione parziale effettuata per l'opera considerata.
- (2) Le categorie di lavoro relative ad opere considerate similari sono separate in blocchi (denominati "Gruppi di categorie") da linee di maggior spessore.
- (3) Devono essere inseriti gli importi complessivi, espressi in migliaia di euro, riferiti al servizio e risultanti dalla scheda delle referenze personali.
- (4) Vanno inserite tutte quelle opere che non si caratterizzano particolarmente nelle altre categorie o che sono inferiori a 15.000 mc non presentando nel contempo caratteristiche speciali.
- (5) Le categorie in bianco verranno definite successivamente.

AUTOCERTIFICAZIONE DEL PRESTATORE DEL SERVIZIO

Nome e Cognome		Data
ANDREA BRANDOLI	 Firma COLLEGIO GEOMETRI E GEOMETRI LAUREATI DELLA Prov. MODENA No. 2397	15/12/2014

CURRICULUM VITAE
(Allegato N del D.P.R. 207/10 e s.m.i.)

DATI GENERALI		
PROFESSIONISTA (nome e cognome) ¹	ANDREA BRANDOLI	
ISCRIZIONE ORDINE (tipo e provincia)	dei/degli: GEOMETRI	prov. di: MODENA
(n. e anno)	numero: 2397	anno: 2001
SOCIETA'/STUDIO DI APPARTENENZA	ANDREA BRANDOLI GEOMETRA	
RUOLO NELLA SOCIETA'/STUDIO	PROFESSIONISTA SINGOLO IN PROPRIO	

INCARICHI, SPECIALIZZAZIONI, ATTIVITÀ SCIENTIFICA, PREMI OTTENUTI IN CONCORSI, MENZIONI			
Incarichi :			
Coordinamento della sicurezza in fase di progettazione ed esecuzione lavori (elencare)			
Stazione Appaltante	Nome dell'intervento e Descrizione Incarico	Importo lordo dei lavori	Data di ultimazione
AZIENDA OSPEDALIERO – UNIVERSITARIA DI MODENA - POLICLINICO incarico pubblico SCHEDA REFERENZA N.1	MANUTENZIONE STRAORDINARIA PER LA RISTRUTTURAZIONE DI DEGENZE DA ADIBIRE A DIPARTIMENTO DI CHIRURGIA DEI TRAPIANTI, AL 2°PIANO CORPO "C" DELL'AZIENDA OSPEDALIERO – UNIVERSITARIA DI MODENA - INCARICO DI COORDINATORE DELLA SICUREZZA IN FASE DI ESECUZIONE - C.S.E.	1.418.510,24 €	IN CORSO D'OPERA
REGIONE EMILIA ROMAGNA – COMMISSARIO DELEGATO EMERGENZA SISMA REGIONE EMILIA ROMAGNA – incarico pubblico	COMUNE DI SAN POSSIDONIO (MO), EST 24, EDIFICI SCOLASTICI TEMPORANEI DON ANDREOLI E SAN POSSIDONIO – lavori complementari art.57 – ampliamenti - INCARICO DI COORDINATORE DELLA SICUREZZA IN FASE DI	1.095.682,50 €	3/4/2014

¹ Il curriculum deve essere compilato e sottoscritto:

- dal professionista singolo;
- da tutti i professionisti costituenti lo Studio associato;
- da tutti i componenti del raggruppamento temporaneo tra professionisti;
- dal legale rappresentante della Società di professionisti/Società di ingegneria/Consorzio

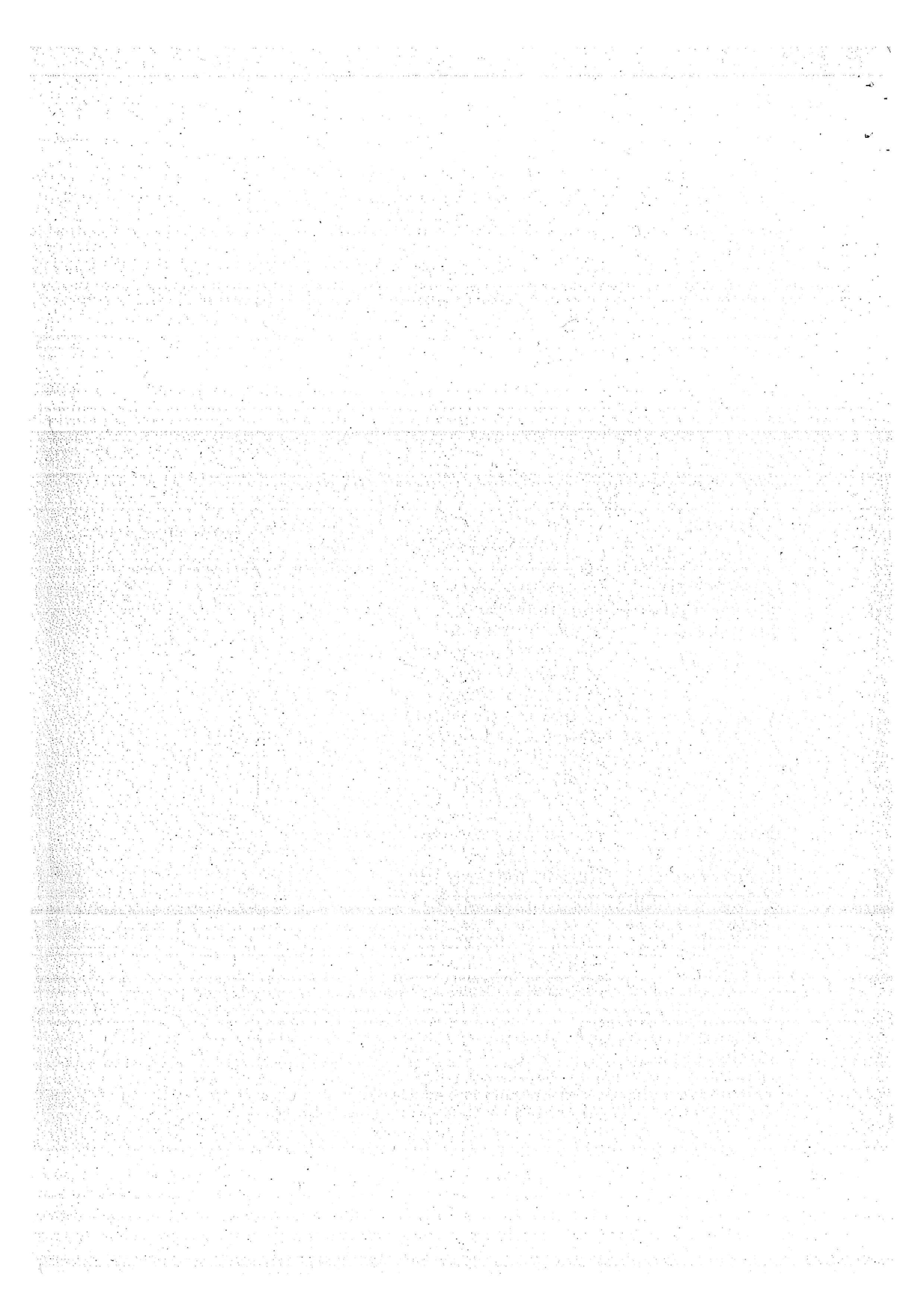

SCHEDA REFERENZA N.2	ESECUZIONE - C.S.E.		
REGIONE EMILIA ROMAGNA – COMMISSARIO DELEGATO EMERGENZA SISMA REGIONE EMILIA ROMAGNA– incarico pubblico SCHEDA REFERENZA N.3	COMUNE DI ROLO (RE), EST 5, EDIFICI SCOLASTICI TEMPORANEI PRIMARIA ROLO – lavori complementari art.57 – ampliamenti - INCARICO DI COORDINATORE DELLA SICUREZZA IN FASE DI ESECUZIONE - C.S.E.	284.566,04 €	18/10/2013
REGIONE EMILIA ROMAGNA – COMMISSARIO DELEGATO EMERGENZA SISMA REGIONE EMILIA ROMAGNA– incarico pubblico SCHEDA REFERENZA N.4	COMUNE DI CONCORDIA (MO), EST 28, EDIFICI SCOLASTICI TEMPORANEI "ZANONI" E "GASPARINI" – lavori complementari art.57 – ampliamenti - INCARICO DI COORDINATORE DELLA SICUREZZA IN FASE DI ESECUZIONE - C.S.E.	1.188.567,44 €	14/09/2013
REGIONE EMILIA ROMAGNA – COMMISSARIO DELEGATO EMERGENZA SISMA REGIONE EMILIA ROMAGNA– incarico pubblico SCHEDA REFERENZA N.5	COMUNE DI CONCORDIA (MO), EST 28, EDIFICI SCOLASTICI TEMPORANEI "ZANONI" E "GASPARINI" - INCARICO DI COORDINATORE DELLA SICUREZZA IN FASE DI ESECUZIONE - C.S.E.	3.061.850 €	13/10/2012
REGIONE EMILIA ROMAGNA – COMMISSARIO DELEGATO EMERGENZA SISMA REGIONE EMILIA ROMAGNA– incarico pubblico SCHEDA REFERENZA N.6	COMUNE DI ROLO (RE), EST 5, EDIFICI SCOLASTICI TEMPORANEI PRIMARIA ROLO - INCARICO DI COORDINATORE DELLA SICUREZZA IN FASE DI ESECUZIONE - C.S.E.	1.045.000 €	28/09/2012
REGIONE EMILIA ROMAGNA – COMMISSARIO DELEGATO EMERGENZA SISMA REGIONE EMILIA	COMUNE DI SAN POSSIDONIO (MO), EST 24, EDIFICI SCOLASTICI TEMPORANEI DON ANDREOLI E SAN POSSIDONIO - INCARICO DI COORDINATORE	1.442.100 €	12/10/2012

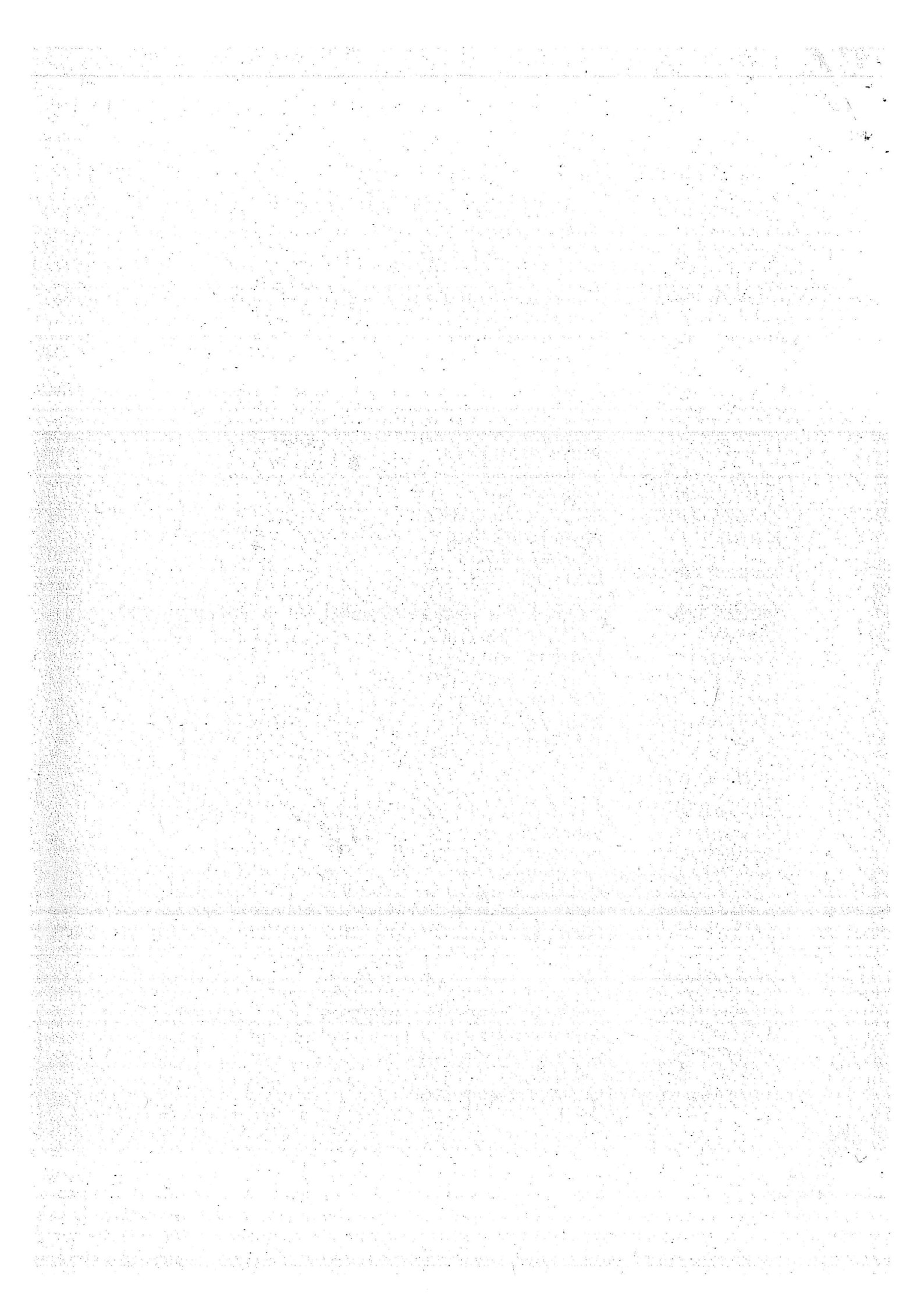

ROMAGNA-- incarico pubblico	DELLA SICUREZZA IN FASE DI ESECUZIONE - C.S.E.		
SCHEDA REFERENZA N.7			

PUBBLICAZIONI

CONVEGNI E CONFERENZE

ALTRE NOTIZIE:
IL SOTTOSCRITTO GEOM. ANDREA BRANDOLI, LIBERO PROFESSIONISTA, E' TITOLARE DELLO STUDIO TECNICO CON SEDE IN VIALE GRAMSCI N.387 A MODENA. HA SVOLTO NEL CORSO DELLA SUA ATTIVITA' PROFESSIONALE DIVERSI INCARICHI SIA PUBBLICI CHE PRIVATI COME COORDINATORE DELLA SICUREZZA.
LO STUDIO TECNICO DISPONE DI ATTREZZATURE E SOFTWARE IDONEI A SVOLGERE LA TIPOLOGIA DI INCARICO DI C.S.P E C.S.E. UTILIZZANDO IL SISTEMA OPERATIVO WINDOWS, IL PACCHETTO MICROSOFT OFFICE, NAMIRIAL SICUREZZA CANTIERI, AUTOCAD, ECC.
IL COORDINAMENTO DELLA SICUREZZA IN FASE DI PROGETTAZIONE ED ESECUZIONE LAVORI E' SVOLTO DIRETTAMENTE DAL GEOM. ANDREA BRANDOLI CHE NON SI AVVALE PER QUESTA TIPOLOGIA DI INCARICO DI COLLABORATORI.

AUTOCERTIFICAZIONE DEL PRESTATORE DEL SERVIZIO

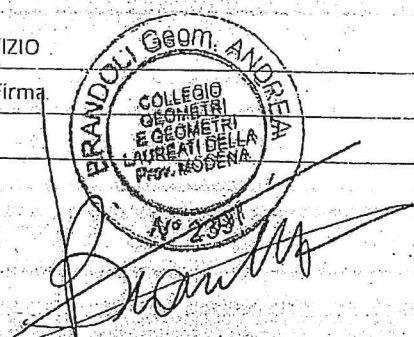
Nome e cognome	Firma	Data:
ANDREA BRANDOLI		15/12/2014

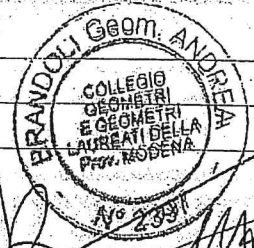

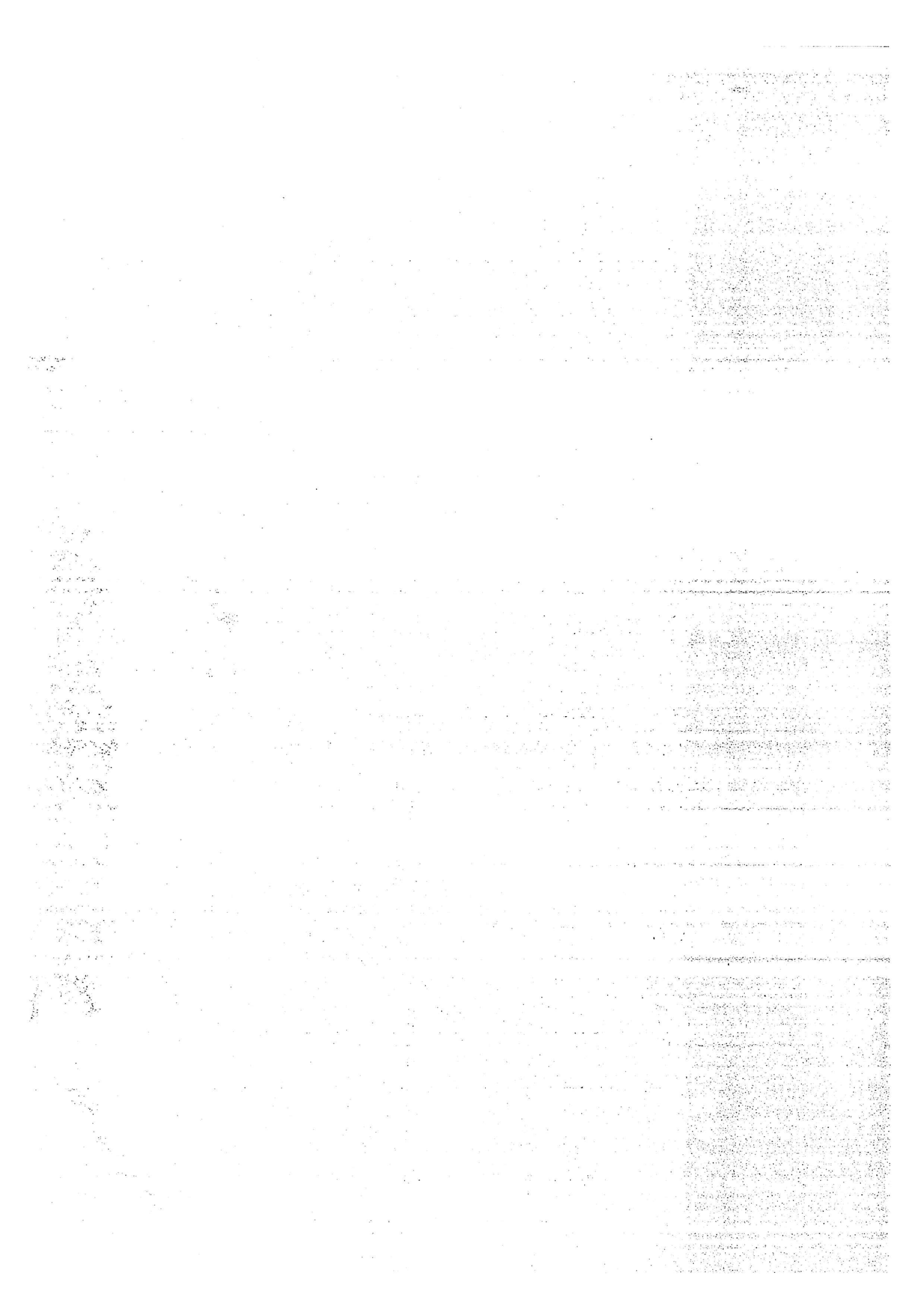

CURRICULUM VITAE
(Allegato N del D.P.R. 207/10 e s.m.i.)

DATI GENERALI		
PROFESSIONISTA (nome e cognome) ¹	ANDREA BRANDOLI	
ISCRIZIONE ORDINE (tipo e provincia)	dei/degli: GEOMETRI	prov. di: MODENA
(n. e anno)	numero: 2397	anno: 2001
SOCIETA'/STUDIO DI APPARTENENZA	ANDREA BRANDOLI GEOMETRA	
RUOLO NELLA SOCIETA'/STUDIO	PROFESSIONISTA SINGOLO IN PROPRIO	

INCARICHI, SPECIALIZZAZIONI, ATTIVITÀ SCIENTIFICA, PREMI OTTENUTI IN CONCORSI, MENZIONI			
Incarichi :			
Coordinamento della sicurezza in fase di progettazione ed esecuzione lavori (elencare)			
Stazione Appaltante	Nome dell'intervento e Descrizione Incarico	Importo lordo dei lavori	Data di ultimazione
AZIENDA OSPEDALIERO – UNIVERSITARIA DI MODENA - POLICLINICO incarico pubblico SCHEDA REFERENZA N.1	MANUTENZIONE STRAORDINARIA PER LA RISTRUTTURAZIONE DI DEGENZE DA ADIBIRE A DIPARTIMENTO DI CHIRURGIA DEI TRAPIANTI, AL 2°PIANO CORPO "C" DELL'AZIENDA OSPEDALIERO – UNIVERSITARIA DI MODENA - INCARICO DI COORDINATORE DELLA SICUREZZA IN FASE DI ESECUZIONE - C.S.E.	1.418.510,24 €	IN CORSO D'OPERA
REGIONE EMILIA ROMAGNA – COMMISSARIO DELEGATO EMERGENZA SISMA REGIONE EMILIA ROMAGNA – incarico pubblico	COMUNE DI SAN POSSIDONIO (MO), EST 24, EDIFICI SCOLASTICI TEMPORANEI DON ANDREOLI E SAN POSSIDONIO – lavori complementari art.57 – ampliamenti - INCARICO DI COORDINATORE DELLA SICUREZZA IN FASE DI	1.095.682,50 €	3/4/2014

¹ Il curriculum deve essere compilato e sottoscritto:

- dal professionista singolo;
- da tutti i professionisti costituenti lo Studio associato;
- da tutti i componenti del raggruppamento temporaneo tra professionisti;
- dal legale rappresentante della Società di professionisti/Società di ingegneria/Consorzio

SCHEDA REFERENZA N.2	ESECUZIONE - C.S.E.		
REGIONE EMILIA ROMAGNA – COMMISSARIO DELEGATO EMERGENZA SISMA REGIONE EMILIA ROMAGNA– incarico pubblico SCHEDA REFERENZA N.3	COMUNE DI ROLO (RE), EST 5, EDIFICI SCOLASTICI TEMPORANEI PRIMARIA ROLO. – lavori complementari art.57 – ampliamenti - INCARICO DI COORDINATORE DELLA SICUREZZA IN FASE DI ESECUZIONE - C.S.E.	284.566,04 €	18/10/2013
REGIONE EMILIA ROMAGNA – COMMISSARIO DELEGATO EMERGENZA SISMA REGIONE EMILIA ROMAGNA– incarico pubblico SCHEDA REFERENZA N.4	COMUNE DI CONCORDIA (MO), EST 28, EDIFICI SCOLASTICI TEMPORANEI “ZANONI” E “GASPARINI” – lavori complementari art.57 – ampliamenti - INCARICO DI COORDINATORE DELLA SICUREZZA IN FASE DI ESECUZIONE - C.S.E.	1.188.567,44 €	14/09/2013
REGIONE EMILIA ROMAGNA – COMMISSARIO DELEGATO EMERGENZA SISMA REGIONE EMILIA ROMAGNA– incarico pubblico SCHEDA REFERENZA N.5	COMUNE DI CONCORDIA (MO), EST 28, EDIFICI SCOLASTICI TEMPORANEI “ZANONI” E “GASPARINI - INCARICO DI COORDINATORE DELLA SICUREZZA IN FASE DI ESECUZIONE - C.S.E.	3.061.850 €	13/10/2012
REGIONE EMILIA ROMAGNA – COMMISSARIO DELEGATO EMERGENZA SISMA REGIONE EMILIA ROMAGNA– incarico pubblico SCHEDA REFERENZA N.6	COMUNE DI ROLO (RE), EST 5, EDIFICI SCOLASTICI TEMPORANEI PRIMARIA ROLO - INCARICO DI COORDINATORE DELLA SICUREZZA IN FASE DI ESECUZIONE - C.S.E.	1.045.000 €	28/09/2012
REGIONE EMILIA ROMAGNA – COMMISSARIO DELEGATO EMERGENZA SISMA REGIONE EMILIA	COMUNE DI SAN POSSIDONIO (MO), EST 24, EDIFICI SCOLASTICI TEMPORANEI DON ANDREOLI E SAN POSSIDONIO - INCARICO DI COORDINATORE	1.442.100 €	12/10/2012

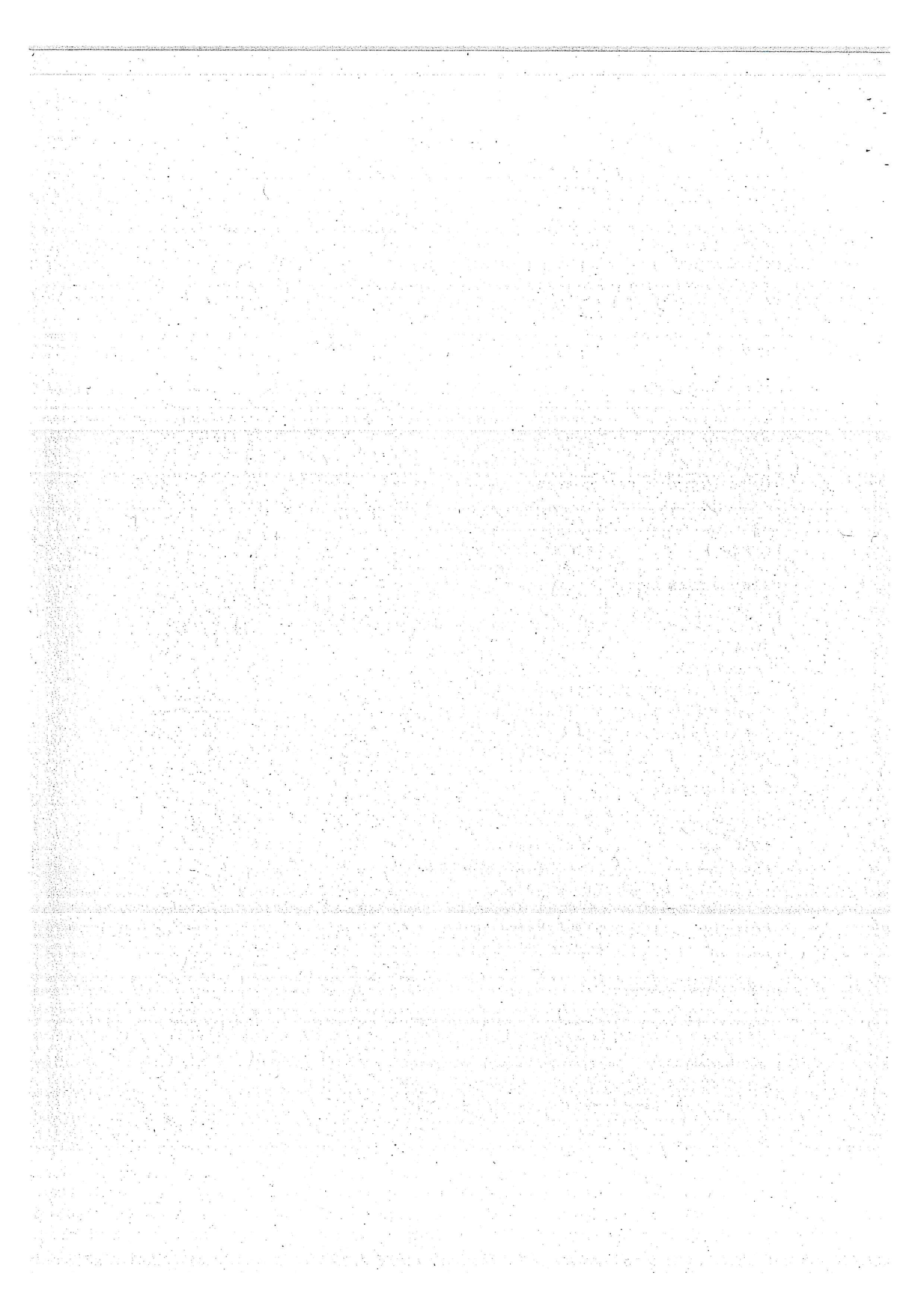

ROMAGNA- incarico pubblico SCHEDE REFERENZA N.7	DELLA SICUREZZA IN FASE DI ESECUZIONE - C.S.E.		
--	--	--	--

PUBBLICAZIONI

CONVEGNI E CONFERENZE

ALTRE NOTIZIE:
IL SOTTOSCRITTO GEOM. ANDREA BRANDOLI, LIBERO PROFESSIONISTA, E' TITOLARE DELLO STUDIO TECNICO CON SEDE IN VIALE GRAMSCI N.387 A MODENA. HA SVOLTO NEL CORSO DELLA SUA ATTIVITA' PROFESSIONALE DIVERSI INCARICHI SIA PUBBLICI CHE PRIVATI COME COORDINATORE DELLA SICUREZZA.
LO STUDIO TECNICO DISPONE DI ATTREZZATURE E SOFTWARE IDONEI A SVOLGERE LA TIPOLOGIA DI INCARICO DI C.S.P E C.S.E. UTILIZZANDO IL SISTEMA OPERATIVO WINDOWS, IL PACCHETTO MICROSOFT OFFICE, NAMIRIAL SICUREZZA CANTIERI, AUTOCAD, ECC.
IL COORDINAMENTO DELLA SICUREZZA IN FASE DI PROGETTAZIONE ED ESECUZIONE LAVORI E' SVOLTO DIRETTAMENTE DAL GEOM. ANDREA BRANDOLI CHE NON SI AVVALE PER QUESTA TIPOLOGIA DI INCARICO DI COLLABORATORI.

AUTOCERTIFICAZIONE DEL PRESTATORE DEL SERVIZIO

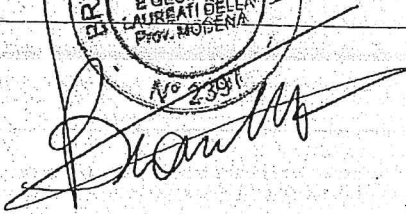
Nome e cognome	Firma	Data
ANDREA BRANDOLI		15/12/2014



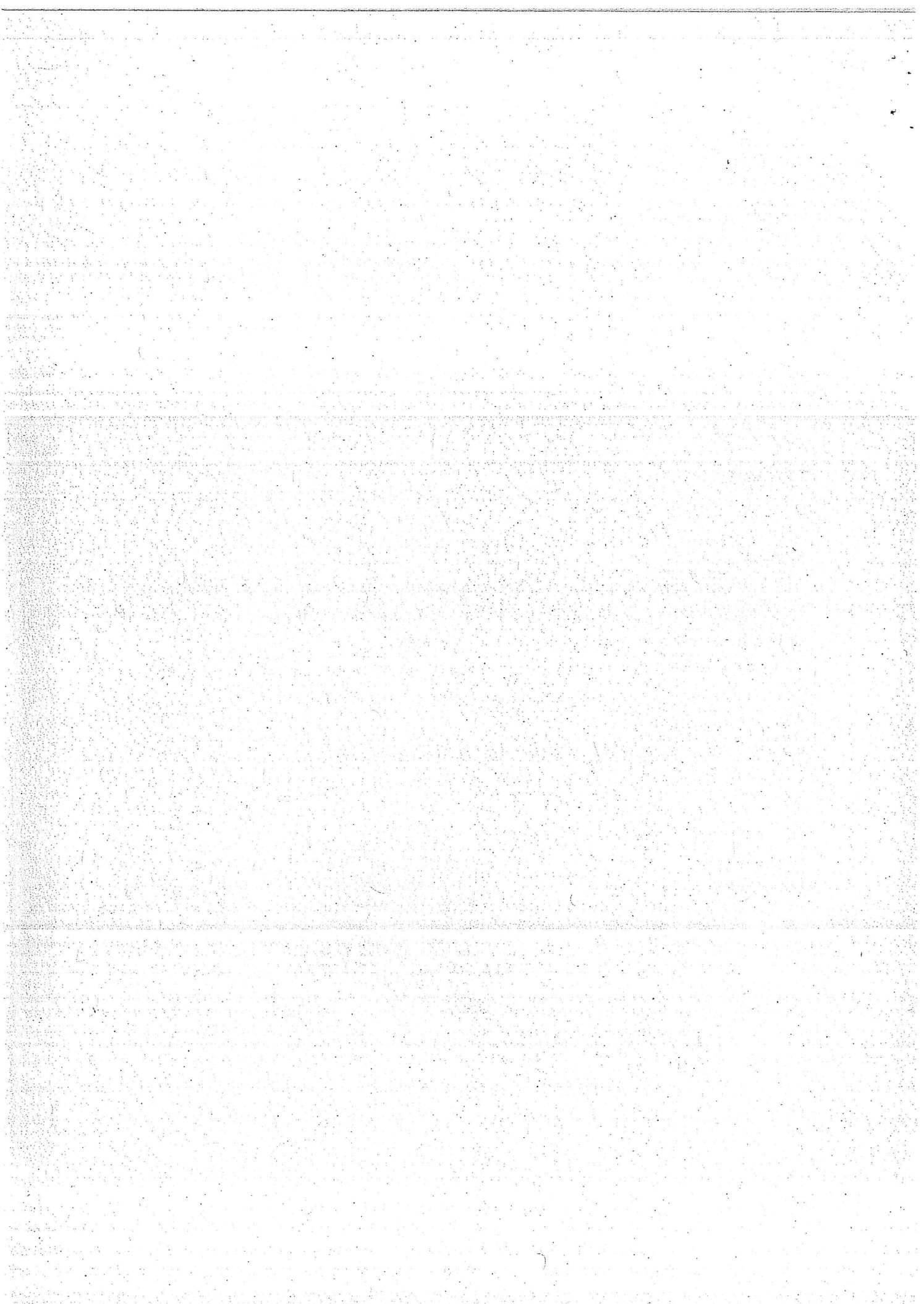

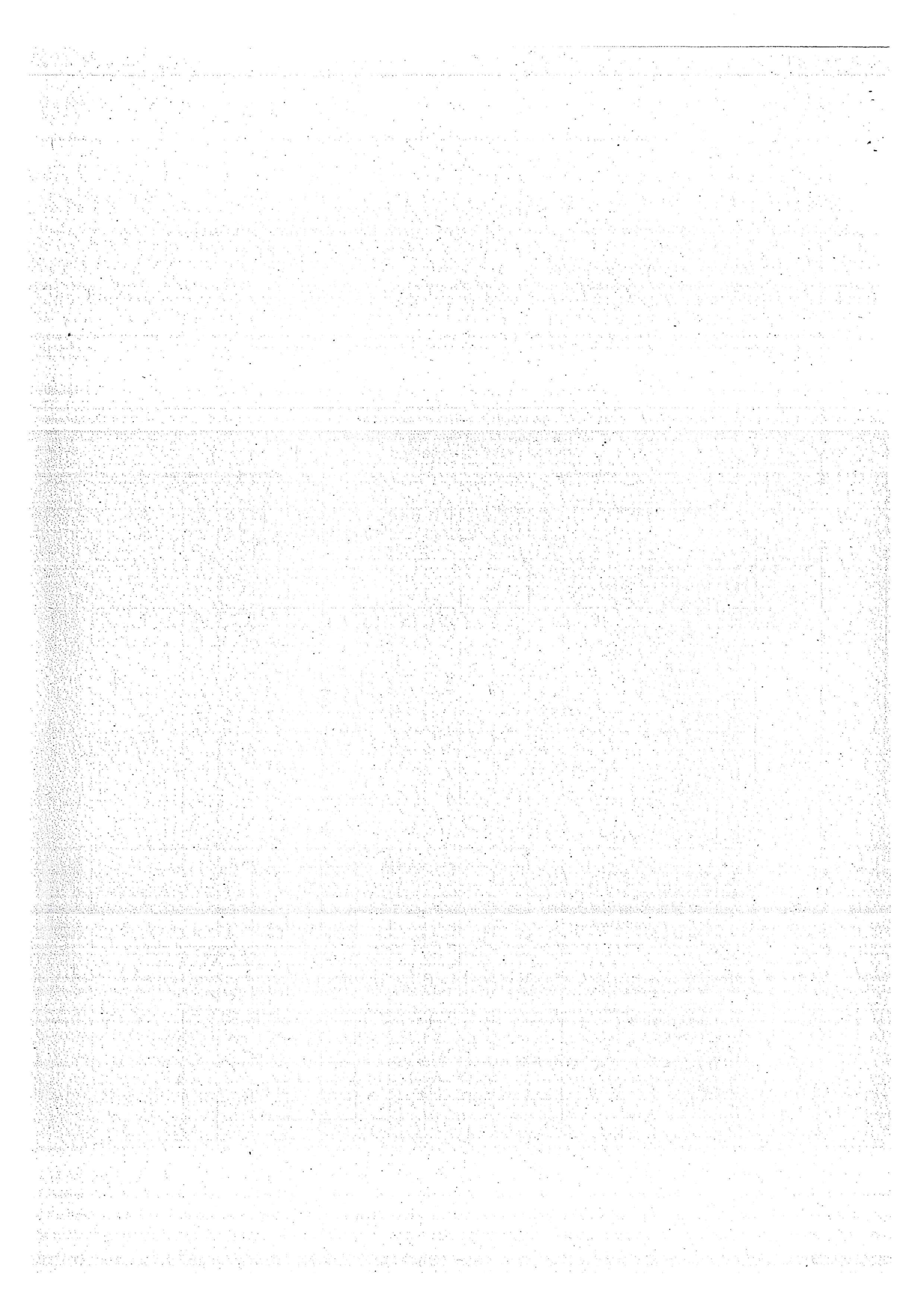

5°	21	Macchinari di produzione																		
	22	Impianti meccanici																		
	23	Impianti elettrici																		
	(5)																			
6°	24	Strutture generiche																		
	25	Strutture complesse																		
	26	Restauro strutturale																		
	(5)																			
7°	27	Impatto ambientale																		
	(5)																			
8°	28	Acustica tecnica																		
	(5)																			
9°	29	Sicurezza																		
	(5)																			
10°	30	Altro																		
	31																			
	32																			
	33																			
TOTALI																				€35.256,81
Sigle			A	B	C	D	E	F	G	H	I	L	M							

SERVIZI DI ASSISTENZA TECNICA										
CATEGORIE		PRESTAZIONE PARZIALE (1)								
Gruppi (2)	Tipo lavori (Specializzazioni)	Rilievi topografici	Misurazione e monitoraggio	Indagini idrogeologiche	Indagini geotecniche	Consulenza idrogeologica	Consulenza geotecnica	Analisi di laboratorio		TOTALI (3)
	100									
Sigle		A	B	C	D	E	F	G	H	I

Note:

- (1) Nelle singole righe devono essere barrate le caselle corrispondenti al tipo di prestazione parziale effettuata per l'opera considerata.
- (2) Le categorie di lavoro relative ad opere considerate simili sono separate in blocchi (denominati "Gruppi di categorie") da linee di maggior spessore.
- (3) Devono essere inseriti gli importi complessivi, espressi in migliaia di euro, riferiti al servizio e risultanti dalla scheda delle referenze personali.
- (4) Vanno inserite tutte quelle opere che non si caratterizzano particolarmente nelle altre categorie o che sono inferiori a 15.000 mc non presentando nel contempo caratteristiche speciali.
- (5) Le categorie in bianco verranno definite successivamente.

AUTOCERTIFICAZIONE DEL PRESTATORE DEL SERVIZIO

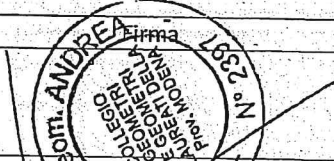
Nome e Cognome	Firma	Data
ANDREA BRANDOLI		15/12/2014

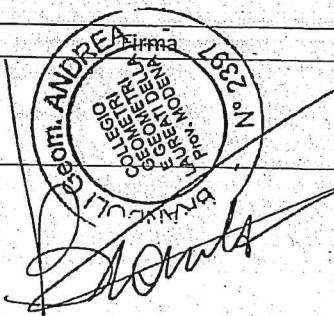

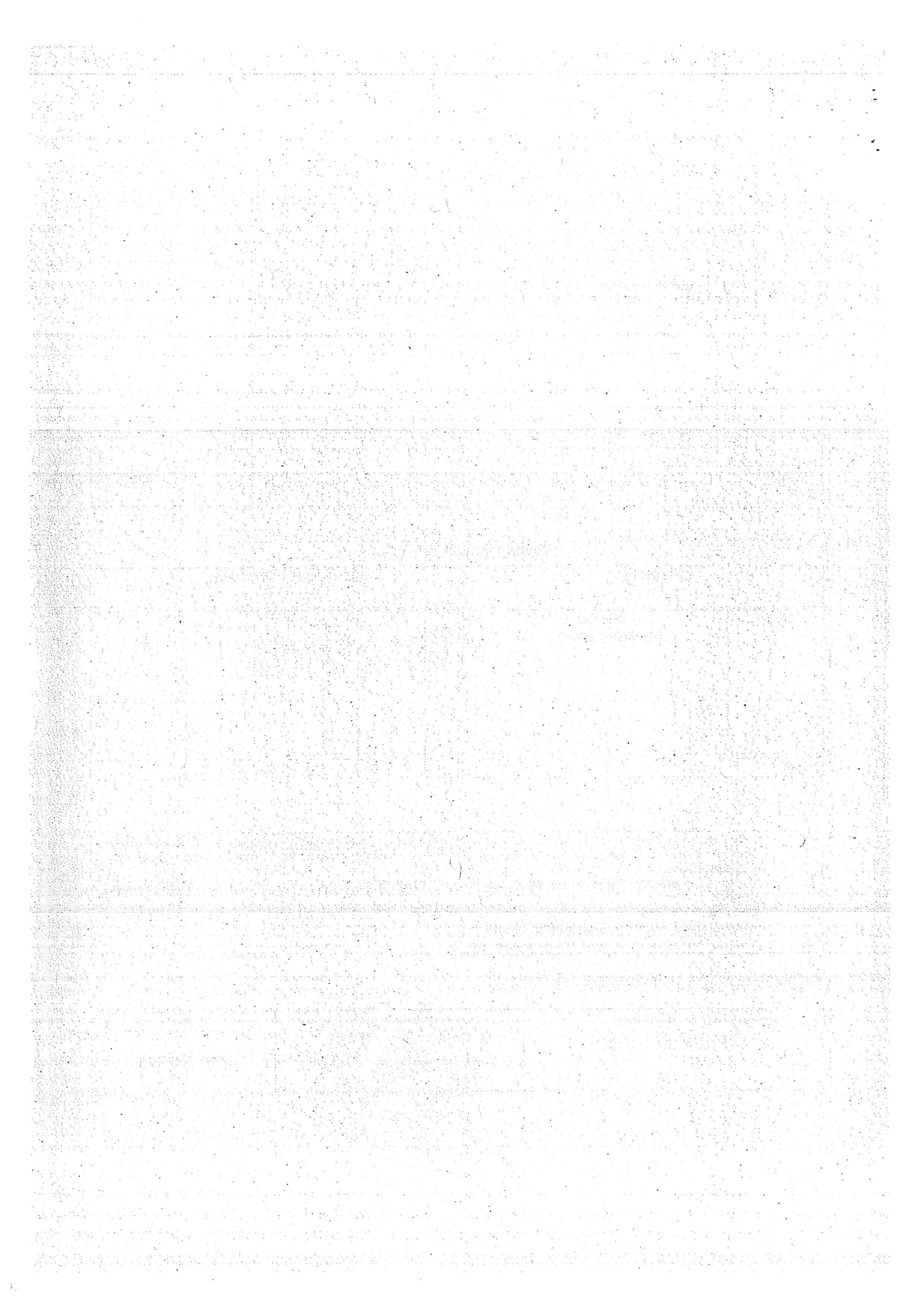

1. The first part of the document discusses the importance of maintaining accurate records of all transactions. It emphasizes that this is crucial for ensuring the integrity of the financial statements and for providing a clear audit trail. The text also mentions that proper record-keeping is essential for identifying and correcting errors in a timely manner.

2. The second part of the document focuses on the role of internal controls in preventing fraud and misstatements. It highlights that a strong internal control system is necessary to ensure that all transactions are properly authorized, recorded, and reviewed. The text also notes that internal controls should be designed to be effective and efficient, and should be regularly evaluated and updated as needed.

3. The third part of the document discusses the importance of transparency and communication in financial reporting. It emphasizes that providing clear and concise information to stakeholders is essential for building trust and confidence in the organization's financial performance. The text also mentions that transparency is a key component of corporate governance and is necessary for ensuring the long-term success of the organization.

4. The fourth part of the document discusses the importance of compliance with applicable laws and regulations. It emphasizes that organizations must ensure that their financial reporting practices are in full compliance with all relevant laws and regulations. The text also mentions that compliance is a key component of risk management and is necessary for avoiding legal and financial penalties. The text also notes that organizations should regularly monitor changes in laws and regulations to ensure that their financial reporting practices remain up-to-date and compliant.

5. The fifth part of the document discusses the importance of ethical behavior in financial reporting. It emphasizes that organizations should always act with integrity and honesty in all financial reporting activities. The text also mentions that ethical behavior is a key component of corporate governance and is necessary for ensuring the long-term success of the organization. The text also notes that organizations should regularly provide training and guidance to employees to ensure that they understand and adhere to the organization's ethical standards.

6. The sixth part of the document discusses the importance of continuous improvement in financial reporting. It emphasizes that organizations should regularly evaluate their financial reporting processes and make improvements as needed. The text also mentions that continuous improvement is a key component of risk management and is necessary for ensuring the long-term success of the organization. The text also notes that organizations should regularly seek feedback from stakeholders to identify areas for improvement and to ensure that their financial reporting practices meet the needs of all stakeholders.

7. The seventh part of the document discusses the importance of staying up-to-date on the latest developments in financial reporting. It emphasizes that organizations should regularly monitor changes in accounting standards, laws, and regulations to ensure that their financial reporting practices remain current and accurate. The text also mentions that staying up-to-date is a key component of risk management and is necessary for avoiding legal and financial penalties. The text also notes that organizations should regularly provide training and guidance to employees to ensure that they understand and adhere to the latest developments in financial reporting.

5°	21	Macchinari di produzione																
	22	Impianti meccanici																
	23	Impianti elettrici																
	(5)																	
6°	24	Strutture generiche																
	25	Strutture complesse																
	26	Restauro strutturale																
	(5)																	
7°	27	Impatto ambientale																
	(5)																	
8°	28	Acustica tecnica																
	(5)																	
9°	29	Sicurezza																
	(5)																	
10°	30	Altro																
	31																	
	32																	
	33																	
TOTALI																		€25.155,72
Sigle			A	B	C	D	E	F	G	H	I	L	M					

SERVIZI DI ASSISTENZA TECNICA												
CATEGORIE			PRESTAZIONE PARZIALE (1)									TOTALI (3)
Gruppi (2)	Tipo lavori (Specializzazioni)		Rilievi topografici	Misurazione e monitoraggio	Indagini idrogeologiche	Indagini geotecniche	Consulenza idrogeologica	Consulenza geotecnica	Analisi di laboratorio			
	100											
Sigle			A	B	C	D	E	F	G	H	I	

Note:

- (1) Nelle singole righe devono essere barrate le caselle corrispondenti al tipo di prestazione parziale effettuata per l'opera considerata.
- (2) Le categorie di lavoro relative ad opere considerate simili sono separate in blocchi (denominati "Gruppi di categorie") da linee di maggior spessore.
- (3) Devono essere inseriti gli importi complessivi, espressi in migliaia di euro, riferiti al servizio e risultanti dalla scheda delle referenze personali.
- (4) Vanno inserite tutte quelle opere che non si caratterizzano particolarmente nelle altre categorie o che sono inferiori a 15.000 mc non presentando nel contempo caratteristiche speciali.
- (5) Le categorie in bianco verranno definite successivamente.

AUTOCERTIFICAZIONE DEL PRESTATORE DEL SERVIZIO

Nome e Cognome		Data
ANDREA BRANDOLI		15/12/2014

2397

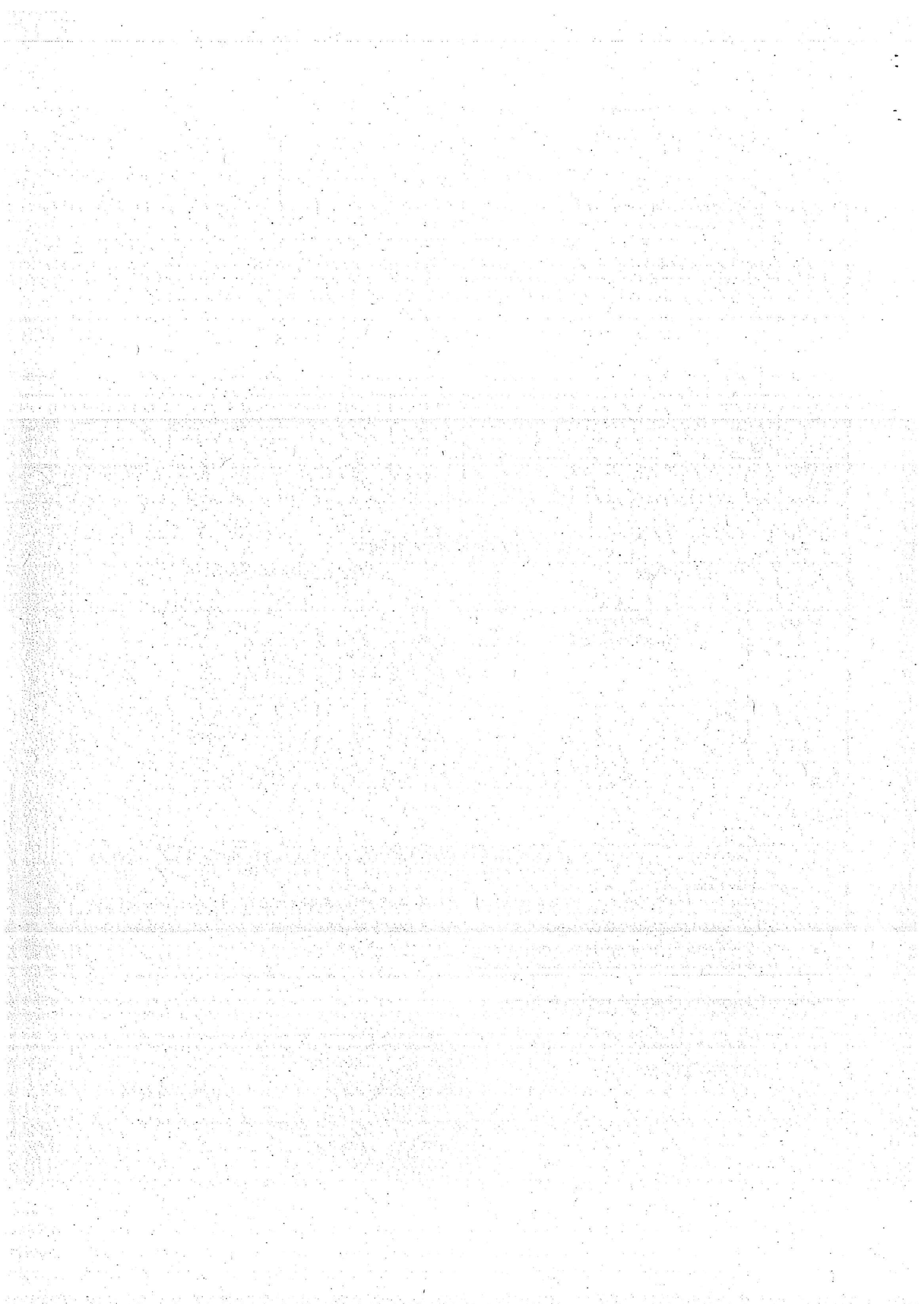

[The page contains extremely faint and illegible text, likely due to low contrast or poor scan quality. No specific content can be transcribed.]

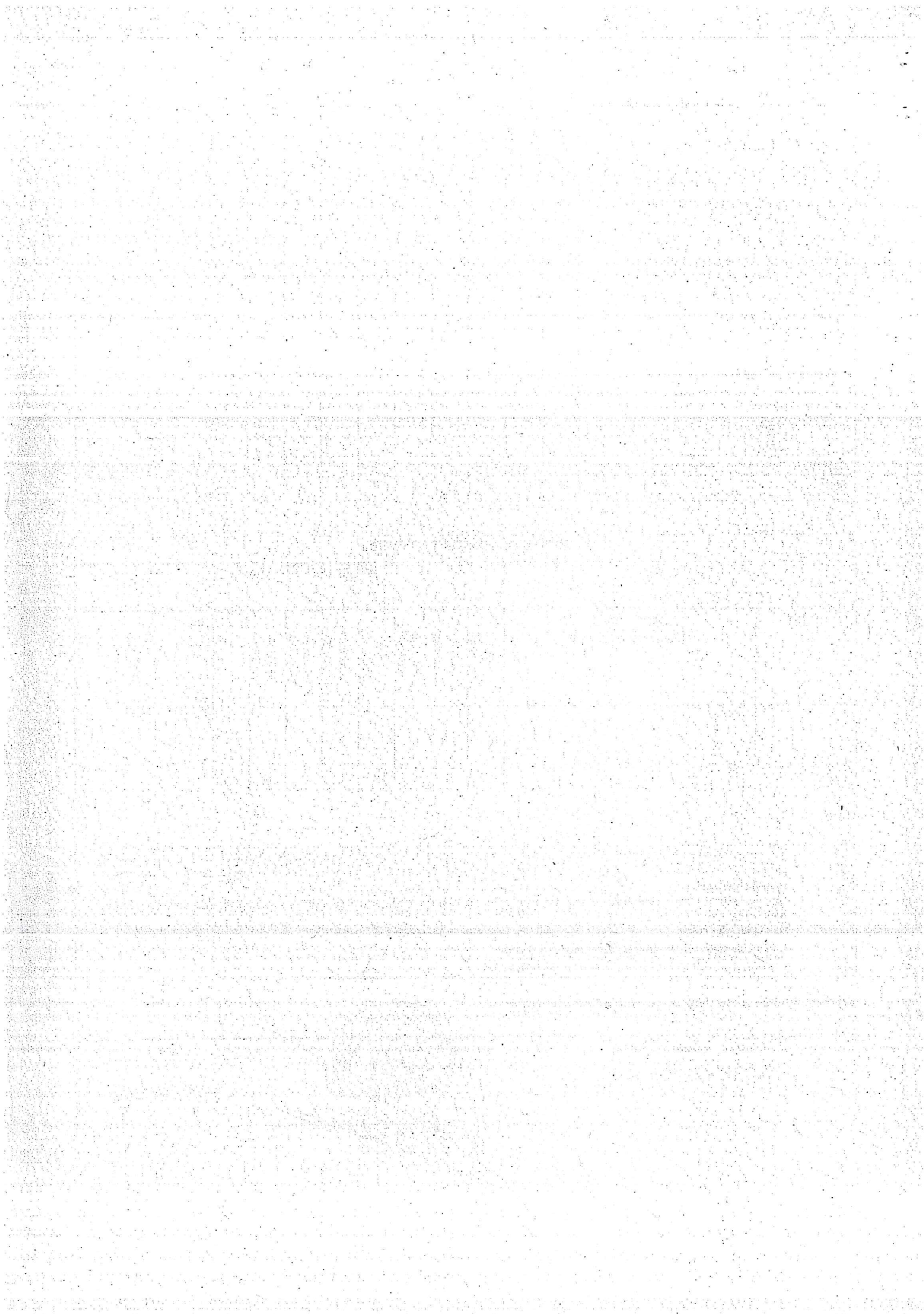

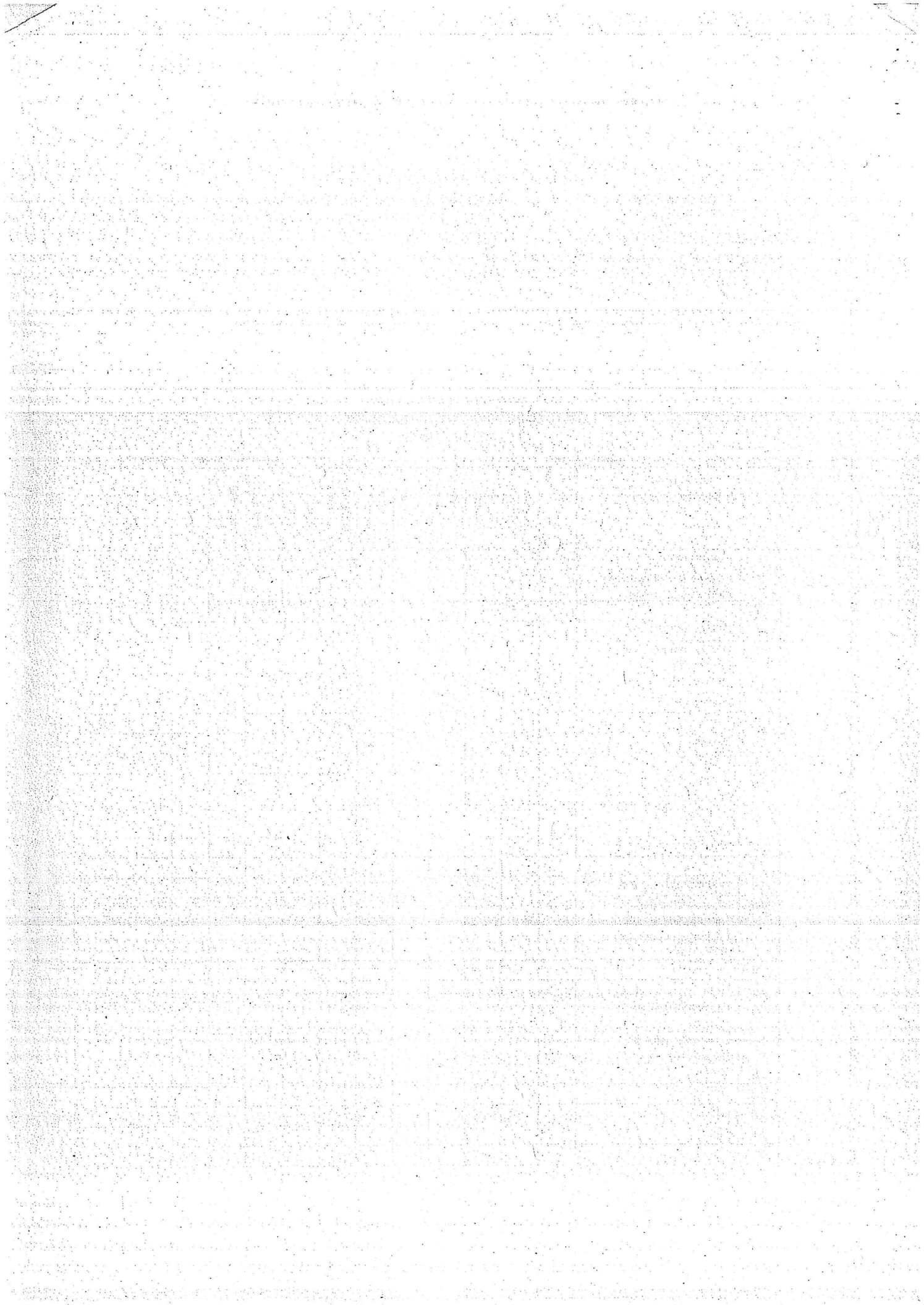

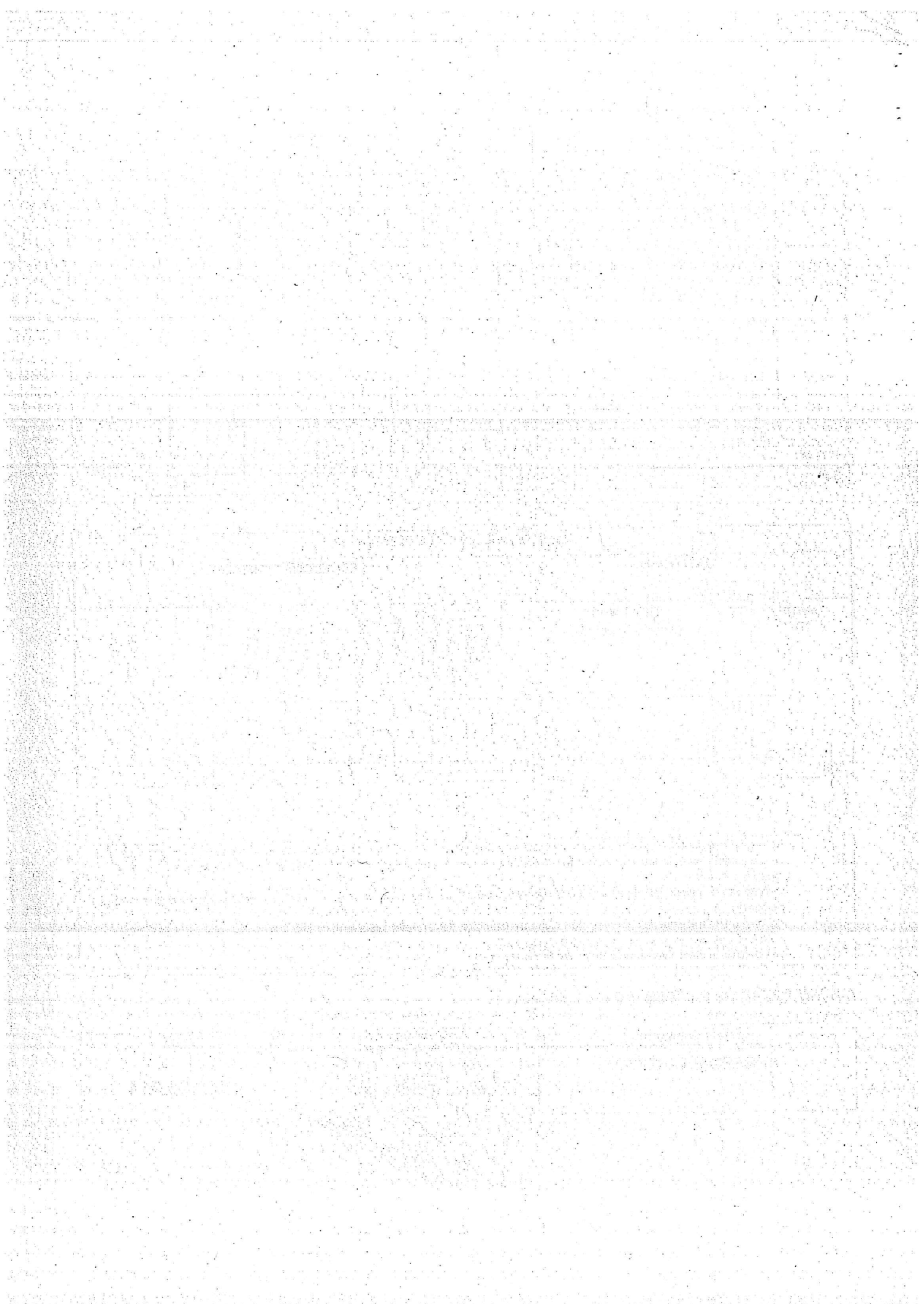

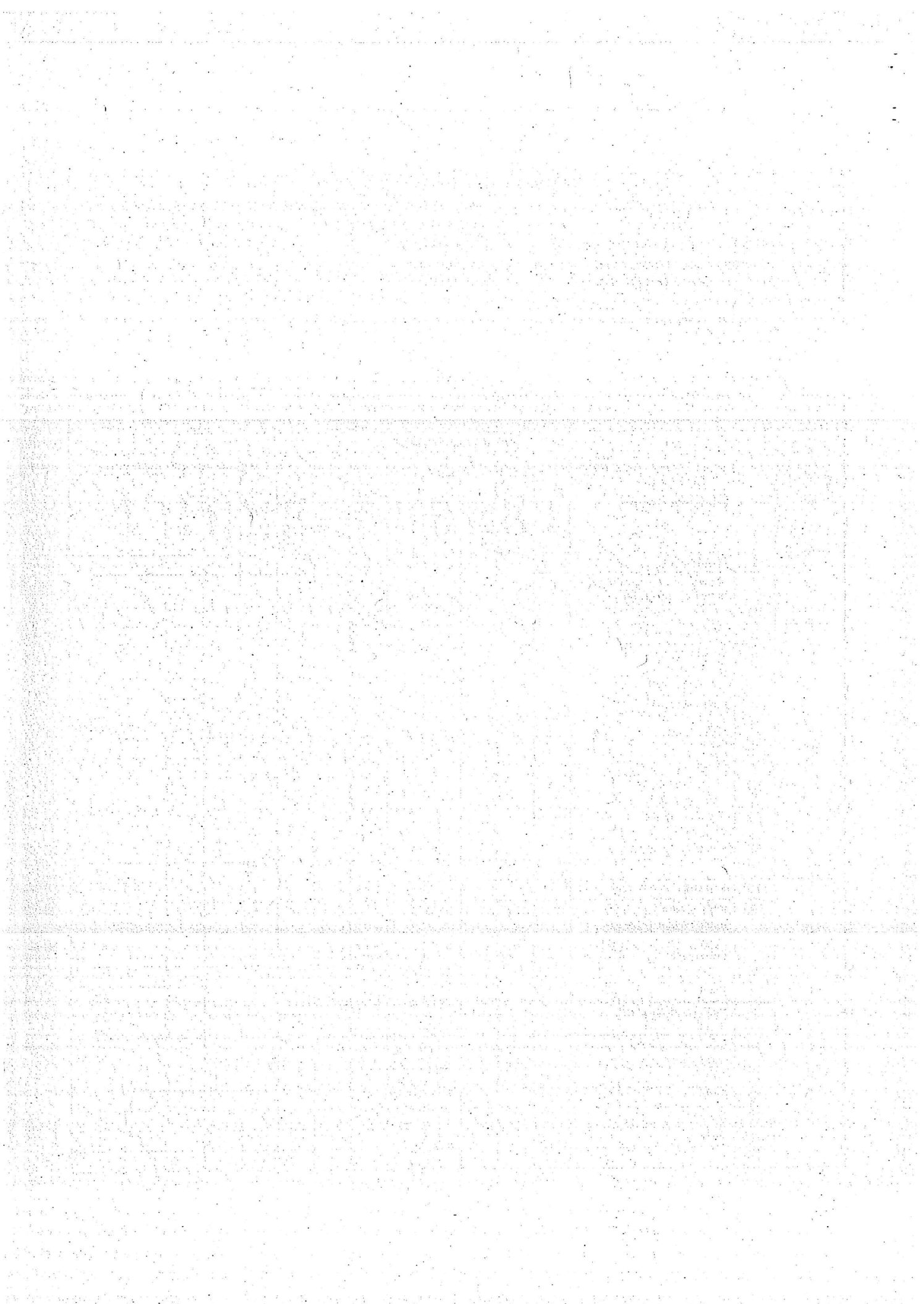

5°	21	Macchinari di produzione																		
	22	Impianti meccanici																		
	23	Impianti elettrici																		
	(5)																			
6°	24	Strutture generiche																		
	25	Strutture complesse																		
	26	Restauro strutturale																		
	(5)																			
7°	27	Impatto ambientale																		
	(5)																			
8°	28	Acustica tecnica																		
	(5)																			
9°	29	Sicurezza																		
	(5)																			
10°	30	Altro																		
	31																			
	32																			
	33																			
TOTALI																				€44.959,79
Sigle			A	B	C	D	E	F	G	H	I	L	M							

SERVIZI DI ASSISTENZA TECNICA												
CATEGORIE		PRESTAZIONE PARZIALE (1)									TOTALI (3)	
Gruppi (2)	Tipo lavori (Specializzazioni)	Rilievi topografici	Misurazione e monitoraggio	Indagini idrogeologiche	Indagini geotecniche	Consulenza idrogeologica	Consulenza geotecnica	Analisi di laboratorio				
	100											
Sigle		A	B	C	D	E	F	G	H	I		

Note:

- (1) Nelle singole righe devono essere barrate le caselle corrispondenti al tipo di prestazione parziale effettuata per l'opera considerata.
(2) Le categorie di lavoro relative ad opere considerate simili sono separate in blocchi (denominati "Gruppi di categorie") da linee di maggior spessore.
(3) Devono essere inseriti gli importi complessivi, espressi in migliaia di euro, riferiti al servizio e risultanti dalla scheda delle referenze personali.
(4) Vanno inserite tutte quelle opere che non si caratterizzano particolarmente nelle altre categorie o che sono inferiori a 15.000 mc non presentando nel contempo caratteristiche speciali.
(5) Le categorie in bianco verranno definite successivamente.

AUTOCERTIFICAZIONE DEL PRESTATORE DEL SERVIZIO

Nome e Cognome		Data
ANDREA BRANDOLI		15/12/2014

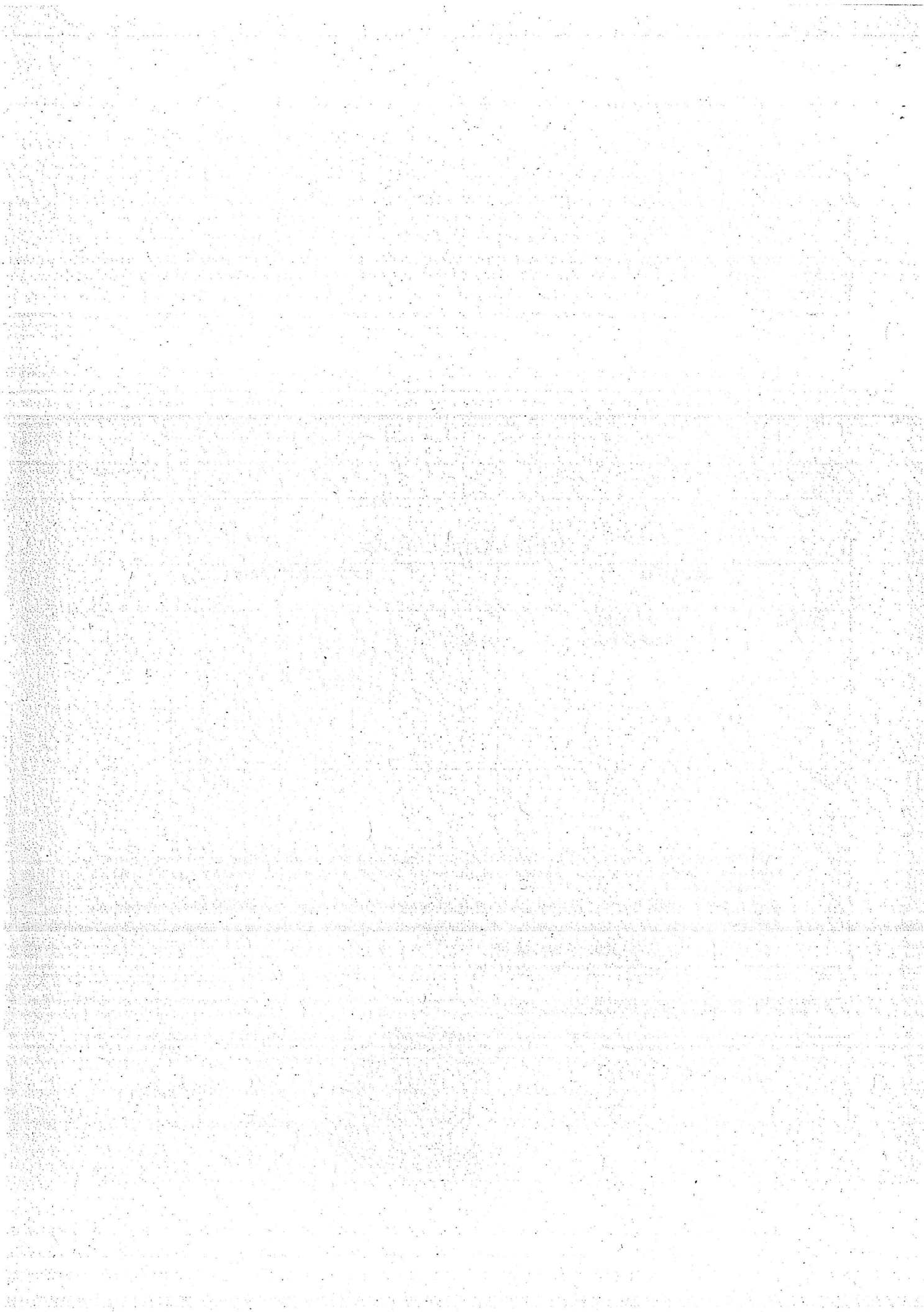

Faint, illegible text at the top of the page, possibly a header or introductory paragraph.

Main body of faint, illegible text, appearing to be several paragraphs of a document.

Bottom section of faint, illegible text, possibly a conclusion or footer.

5°	21	Macchinari di produzione																		
	22	Impianti meccanici																		
	23	Impianti elettrici																		
	(5)																			
6°	24	Strutture generiche																		
	25	Strutture complesse																		
	26	Restauro strutturale																		
	(5)																			
7°	27	Impatto ambientale																		
	(5)																			
8°	28	Acustica tecnica																		
	(5)																			
9°	29	Sicurezza																		
	(5)																			
10°	30	Altro																		
	31																			
	32																			
	33																			
TOTALI																				
Sigle			A	B	C	D	E	F	G	H	I	L	M							€15.344,64

SERVIZI DI ASSISTENZA TECNICA												
CATEGORIE		PRESTAZIONE PARZIALE (1)									TOTALI (3)	
Gruppi (2)	Tipo lavori (Specializzazioni)	Rilievi topografici	Misurazione e monitoraggio	Indagini idrogeologiche	Indagini geotecniche	Consulenza idrogeologica	Consulenza geotecnica	Analisi di laboratorio				
	100											
Sigle		A	B	C	D	E	F	G	H	I		

Note:

- (1) Nelle singole righe devono essere barrate le caselle corrispondenti al tipo di prestazione parziale effettuata per l'opera considerata.
- (2) Le categorie di lavoro relative ad opere considerate similari sono separate in blocchi (denominati "Gruppi di categorie") da linee di maggior spessore.
- (3) Devono essere inseriti gli importi complessivi, espressi in migliaia di euro, riferiti al servizio e risultanti dalla scheda delle referenze personali.
- (4) Vanno inserite tutte quelle opere che non si caratterizzano particolarmente nelle altre categorie o che sono inferiori a 15.000 mc non presentando nel contempo caratteristiche speciali.
- (5) Le categorie in bianco verranno definite successivamente.

AUTOCERTIFICAZIONE DEL PRESTATORE DEL SERVIZIO

Nome e Cognome		Data
ANDREA BRANDOLI		15/12/2014

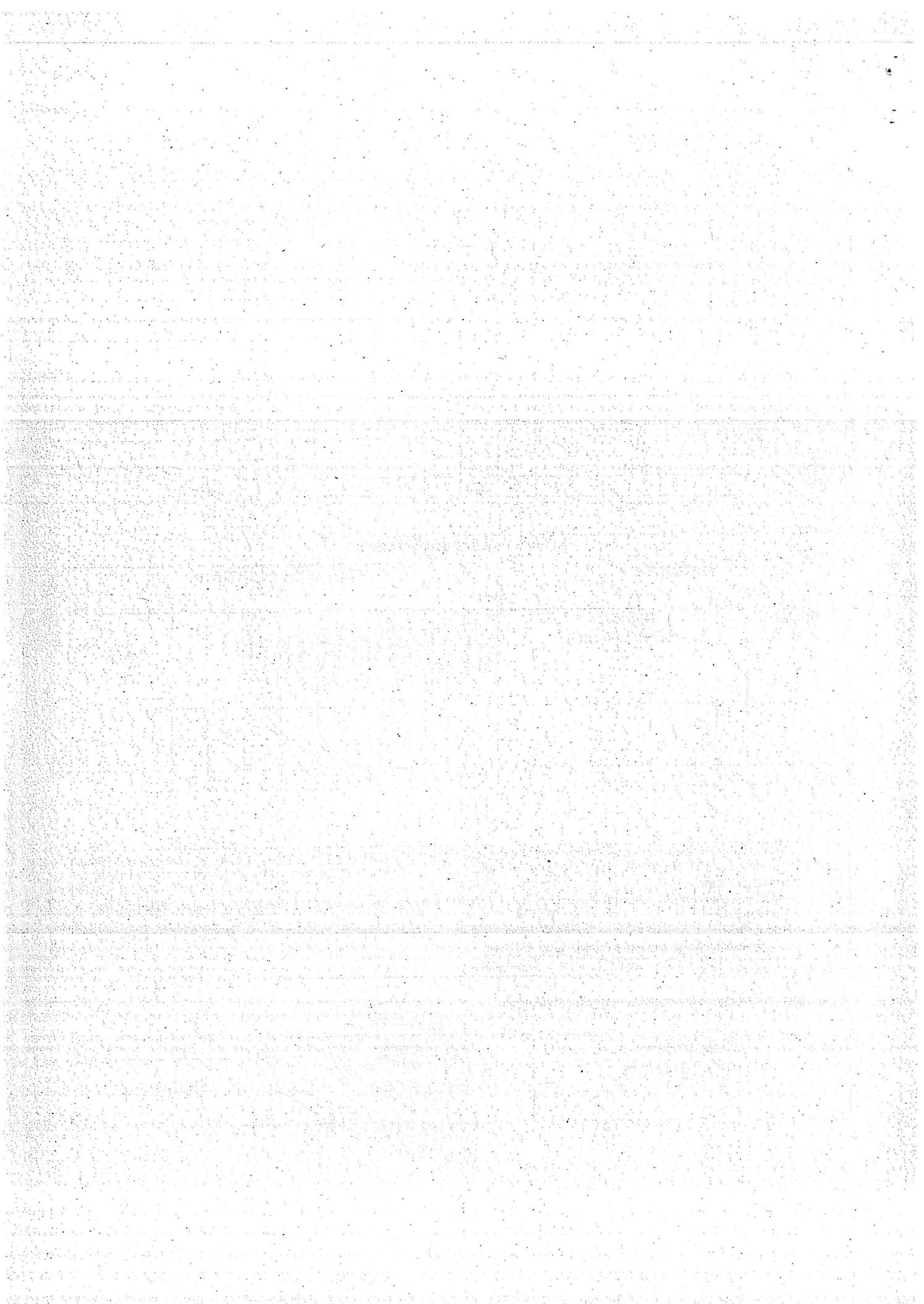

Main body of faint text, likely the beginning of a document or report. The text is illegible due to low contrast and noise.

Large section of faint text, possibly containing a list or detailed description. The content is completely unreadable.

Final section of faint text at the bottom of the page, possibly a conclusion or footer. The text is illegible.

[The page contains extremely faint and illegible text, likely bleed-through from the reverse side of the document. The text is too light to transcribe accurately.]